



Centraal Bureau  
voor de Statistiek

**Vragenlijst**

# Sociaal Domein Index 'LEVEN21'

Vraagteksten en schema's vragenlijst  
Mode: CAWI

versie 1.2

---

*Opgesteld door* : Loes Muijsers

*Projectnummer* :

*BPA-nummer* :

*Versie* : 1.2

*Versiedatum* : 04-01-2021

## Inhoudsopgave

<b>VERSIEBEHEER</b>	<b>4</b>
<b>VRAGENLIJSTINSTELLINGEN</b>	<b>6</b>
<b>LEGENDA</b>	<b>7</b>
<b>TYPES</b>	<b>8</b>
<b>BLOKKENSHEMA</b>	<b>9</b>
<b>BLOK [HHBOX] HUISHOUDBOX</b>	<b>11</b>
<b>BLOK [AANVUL] AANVULLING HUISHOUDBOX</b>	<b>19</b>
<b>BLOK [BETWERK] BETAALD WERK</b>	<b>24</b>
<b>BLOK [ONDERW] ONDERWIJS</b>	<b>26</b>
<b>BLOK [HUIS] HUISVESTING</b>	<b>28</b>
<b>BLOK [TEVRE] TEVREDENHEID</b>	<b>30</b>
<b>BLOK [GEZOND] GEZONDHEID</b>	<b>34</b>
<b>BLOK [ALGVAAR] ALGEMENE VAARDIGHEDEN</b>	<b>40</b>
<b>BLOK [SOCCONT] SOCIALE CONTACTEN</b>	<b>48</b>
<b>BLOK [MAATSPAR] MAATSCHAPPELIJKE PARTICIPATIE</b>	<b>54</b>
<b>BLOK [REDZAAM] REDZAAMHEID</b>	<b>60</b>
<b>BLOK [FINAN] FINANCIEN</b>	<b>64</b>
<b>BLOK [FUNCTHH] FUNCTIONEREN VAN HET HUISHOUDEN</b>	<b>70</b>
<b>BLOK [JEUGD] JEUGD</b>	<b>74</b>
<b>BLOK [ARBEID] ARBEIDSMARKT</b>	<b>84</b>
<b>BLOK [VOORZIEN] VOORZIENINGEN</b>	<b>90</b>
<b>BLOK [WERVING] WERVING EN AFSLUITING</b>	<b>99</b>
<b>BLOK [INCENTIVE] INCENTIVE (SB)</b>	<b>102</b>

**Versiebeheer**

Versie historie			
Versie	Datum	Beschrijving	Auteur
1.0		Definitieve vragenlijst ter akkoord voor het SCP. Wijzigingen t.o.v. 2020 in rood.	Loes Muijsers
1.1		Definitieve vragenlijst ter akkoord voor het SCP. Wijzigingen in het blok Arbeidsmarkt in groen.	Loes Muijsers
1.2		Definitieve vragenlijst ter akkoord voor het SCP. Laatste wijzigingen in het blok Arbeidsmarkt in roze.	Loes Muijsers

Actieve distributie per versie	
Versie	Distributie
1.0	SCP, bouwer
1.1	SCP, bouwer
1.2	SCP, bouwer

*Wijzigingen in t.o.v. 2020:*

VERWIJDERDE VARIABELEN

Er zijn geen vragen verwijderd.

NIEUWE VARIABELEN

In het blok Arbeidsmarkt zijn de volgende vragen toegevoegd: **Arbeidsbeperking**, **WerkOnderst**, **WerkOnderstAndrs**.

NIEUW BLOK

Er zijn geen nieuwe blokken toegevoegd.

AANGEPASTE VARIABELEN

De tekst van de variabele **IntrJeugd** is aangepast. De tekst van antwoordoptie 6 van de variabele **OpvWieHulp** is aangepast.

ROUTEWIJZIGINGEN

De routing is niet gewijzigd.

## Vragenlijstinstellingen

Naam : **LEVEN21**  
 Attributen : NORF, NODK, NOEMPTY  
 Bibliotheken : GenTypes  
 Tijdmeting : start tijdmeting en datum bij variabele **HHB.AantalPP**, einde tijdmeting en datum bij variabele **Werving.Werving**. Bereken tussenliggende bloktijden.

*Start- en Eindberekening:*

```
IF (HHB.AantalPP = response) AND (HHB.AantalPP >= 1) THEN
    AFL_StartTijd.KEEP
```

```
IF (Werving.Werving <> EMPTY AND Start.Datum = EMPTY) THEN
    Start.Datum      := SYSDATE
    Start.Tijd       := SYSTIME
    Eind.Datum       := SYSDATE
    Eind.Tijd        := SYSTIME
ENDIF
```

Additionele steekproefdata :

**Stuur.Winnaar** : STRING [1]

0 = [Nee]

1 = [Ja]

### \* Tekstimputaties standaardblokken

*Onderstaande teksten kunnen per onderzoek worden aangepast. De vraagtekst kan dan toch onderzoeksspecifiek worden gemaakt terwijl het standaard blok niet hoeft te worden aangepast.*

Blok	Tekst	CAWI	CATI	CAPI
Incentive	<IntroIncentive>	Dit waren alle vragen.	Dit waren alle vragen.	Dit waren alle vragen.
	<Prijs1> (= uitgebreid, algemeen)	een iPad	een iPad	een iPad
	<Prijs2> (= kort algemeen)	een iPad	een iPad	een iPad
	<Prijs3> (= kort, specifiek)	de iPad	de iPad	de iPad
	<Prijs4> (= zonder lidwoord)	iPad	iPad	iPad

## Legenda

In het schema wordt onder andere gebruik gemaakt van de volgende omschrijvingen:

\$1 t/m \$i	Imputatie: de voorwaarde van de imputatie is terug te vinden in het visio schema, de tekst die achter de imputatie staat laat zien welke tekst onder de betreffende voorwaarde geïmputeerd moet worden. N.B.: indien in het visio schema (\$i) vóór de voorwaarde staat, dan heeft de imputatie geen betrekking op de routing Indien in het visio schema (\$i) achter de voorwaarde staat, dan dient de imputatievoorwaarde tevens als routingvoorwaarde
[antwoord]	De label van de antwoordcategorie in blaise
SET[]	Bij deze vraag mogen meerdere antwoorden gegeven worden.
>><<	De tekst tussen deze tekens is een instructie. CAWI: de tekst is niet vet afgebeeld. CATI/CAPI: de tekst staat in rood afgebeeld
{}	De antwoordcategorieën tussen deze tekens moet in CATI/CAPI worden voorgelezen. De tekst staat in blauw afgebeeld. Voor CAWI heeft dit geen invloed.
*Scherm*	In CAWI moeten de vragen hierna op een nieuwe pagina komen te staan.
DK (= don't know)	Het antwoord 'weet niet' is toegestaan (zie ook vragenlijstinstellingen).
RF(= refusal)	Het antwoord 'weigert' (CATI/CAPI) / 'geen antwoord' (CAWI) is toegestaan(zie ook vragenlijstinstellingen).
NODK	Het antwoord 'weet niet' is niet toegestaan (zie ook vragenlijstinstellingen).
NORF	Het antwoord 'weigert' (CATI/CAPI) / 'geen antwoord' (CAWI) is niet toegestaan (zie ook vragenlijstinstellingen).
EMPTY	De vraag mag onbeantwoord blijven (wanneer dit statement wordt gebruikt in een route betekent dit dat de vraag niet gevuld is)
response	De vraag is beantwoord en het antwoord is niet gelijk aan DK of RF.
Harde controle	Dit is een foutmelding die niet genegeerd mag worden. Verder gaan is pas mogelijk als het antwoord gewijzigd is.
vraag := [antwoord]	Vraag krijgt de waarde 'antwoord'
TOmschrijving	Type antwoordmogelijkheden (zie ook types)

## Types

Sommige antwoordmogelijkheden worden een aantal keer gebruikt in de vragenlijst. In dat geval kan een type gedefinieerd worden: de antwoordmogelijkheden worden één keer beschreven en hierna wordt steeds terug verwezen. De types worden hier beschreven (in dit geval maar 1 type).

### TJaNee:

- |        |       |
|--------|-------|
| 1. Ja  | [Ja]  |
| 2. Nee | [Nee] |

### TJaNeeDK

- |                 |            |
|-----------------|------------|
| 1. Ja           | [Ja]       |
| 2. Nee          | [Nee]      |
| 3. Weet ik niet | [WeetNiet] |

### TTevr

- |                      |         |
|----------------------|---------|
| 1. Zeer ontevreden 1 | [Een]   |
| 2. 2                 | [Twee]  |
| 3. 3                 | [Drie]  |
| 4. 4                 | [Vier]  |
| 5. 5                 | [Vijf]  |
| 6. 6                 | [Zes]   |
| 7. 7                 | [Zeven] |
| 8. 8                 | [Acht]  |
| 9. 9                 | [Negen] |
| 10. Zeer tevreden 10 | [Tien]  |

**\*NB: Horizontaal uitlijnen indien mogelijk!**

### TEens

- |                                   |            |
|-----------------------------------|------------|
| 1. Helemaal mee eens              | [HEens]    |
| 2. Mee eens                       | [Eens]     |
| 3. Niet mee eens, niet mee oneens | [NietNiet] |
| 4. Mee oneens                     | [OnEens]   |
| 5. Helemaal mee oneens            | [HOnEens]  |

### TVoldoende

- |                     |             |
|---------------------|-------------|
| 1. Ruim voldoende   | [RuimVol]   |
| 2. Voldoende        | [Voldoen]   |
| 3. Onvoldoende      | [Onvol]     |
| 4. Ruim onvoldoende | [RuimOnvol] |

### TBijdrage

- |                             |         |
|-----------------------------|---------|
| 1. Geen bijdrage 1          | [Een]   |
| 2. 2                        | [Twee]  |
| 3. 3                        | [Drie]  |
| 4. 4                        | [Vier]  |
| 5. 5                        | [Vijf]  |
| 6. 6                        | [Zes]   |
| 7. 7                        | [Zeven] |
| 8. 8                        | [Acht]  |
| 9. 9                        | [Negen] |
| 10. Zeer sterke bijdrage 10 | [Tien]  |

**\*NB: Horizontaal uitlijnen indien mogelijk!**

## Verwijzingen

**RefDatum** = startdatum (start.datestart)

**RefJaar** = jaar startdatum (start.datestart.year)

**RefMaand** = maand startdatum (start.datestart.month)



## BLOKKENSHEMA

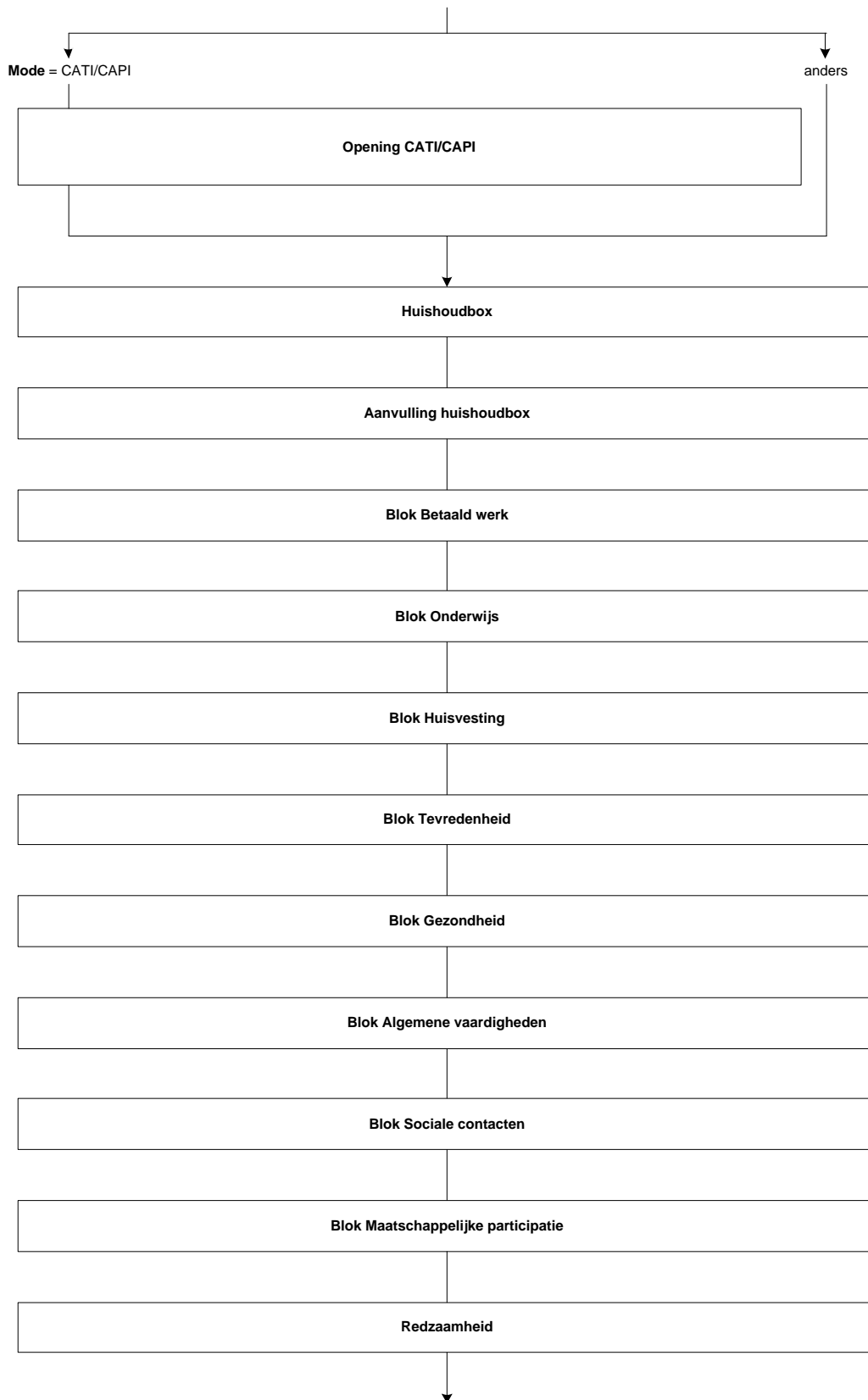

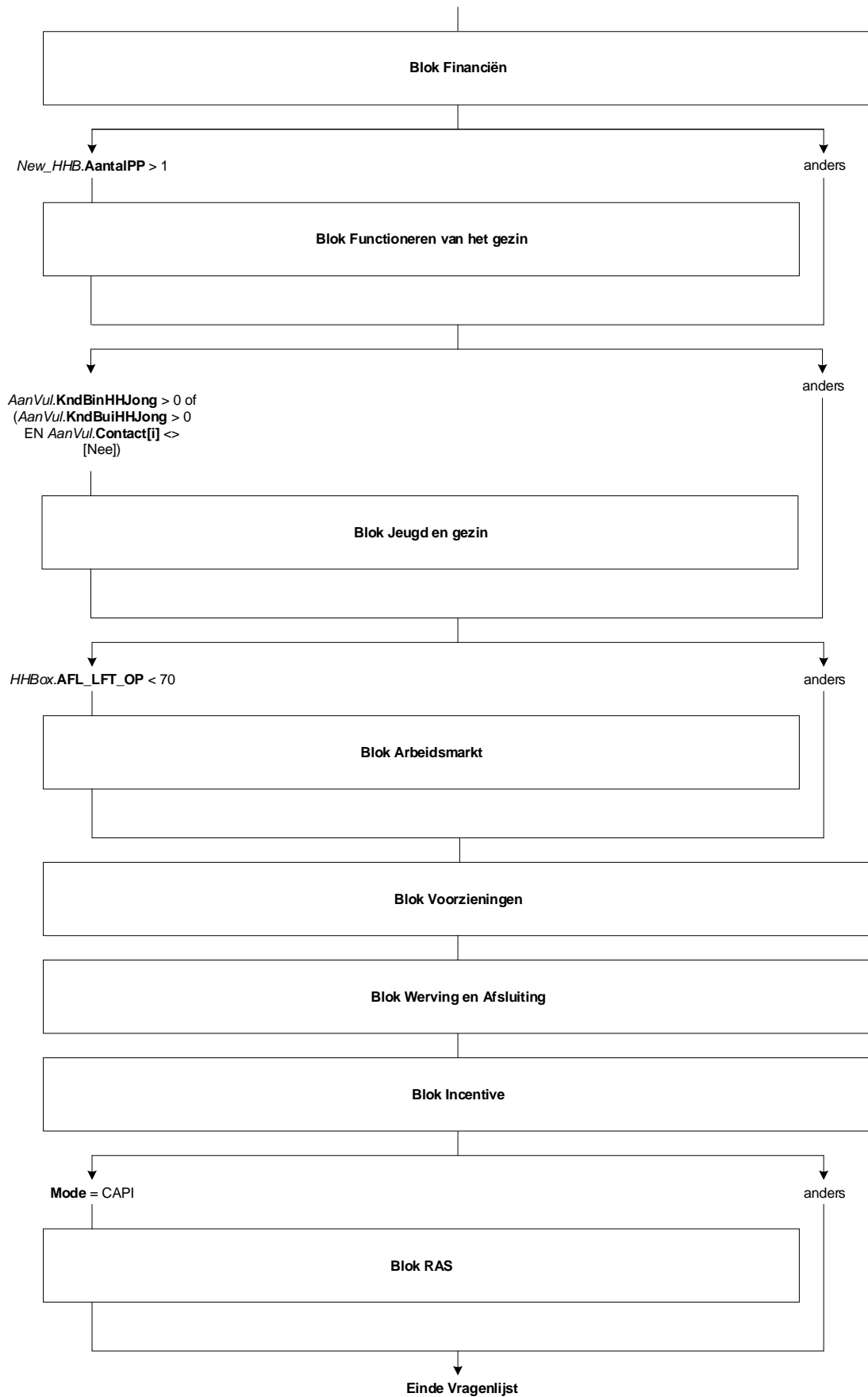

## BLOK [HHBOX] HUISHOUDBOX

**NB In de standaard HHBox wordt de leeftijd 15 jaar vaak genoemd.  
Sociaal Domein Index is vanaf 18 jaar!**

*\*Dit is een verkorte weergave van de huishoudbox. Bij de huishoudbox gaan we uit van de volgende assumpties:*

- De persoon op regel 1 moet altijd 15 jaar of ouder zijn.
- Iemand van jonger dan 15 jaar krijgt automatisch als burgerlijke staat 'nooit gehuwd geweest'
- Bij een personensteekproef mag de geboortedatum van de OP niet worden aangepast.
- Iemand die jonger dan 15 is in een huishoudsamenstelling met kinderen wordt beschouwd als kind van de huishoudkern.

### **\*Scherm\***

#### **Intro**

De eerste vragen gaan over uw huishouden.  
String[1], EMPTY

#### **AantalPP**

Uit hoeveel personen bestaat uw huishouden (uzelf meegerekend)?  
>>Kinderen die niet op uw woonadres staan ingeschreven, moet u NIET tot het huishouden rekenen.<<  
[1..49]  
NODK, NORF

#### **HHKern**

Bestaat uw huishouden uit:  
>>Stiefkind, pleegkind e.d. tellen als kinderen.  
Kinderen die niet op uw woonadres staan ingeschreven, moet u NIET tot het huishouden rekenen.<<

1. (\$1: Echtbaar / vaste partners)	[PartAll]
2. (\$2/\$3: Echtbaar / vaste partners met thuiswonend(e) kind(eren))	[PartKnd]
3. (\$3: Echtbaar / vaste partners met thuiswonend(e) kind(eren) en met ander(en))	[PartKndAnd]
4. (\$0: Echtbaar / vaste partners met ander(en))	[PartnAnd]
5. Eén ouder met thuiswonend(e) kind(eren)	[EOKnd]
6. (\$2/\$3: Eén ouder met thuiswonend(e) kind(eren) en met ander(en))	[EOKndAnd]
7. Een andere samenstelling	[Overig]

NODK, NORF

#### **HoevKind**

Hoeveel thuiswonende kinderen zijn er in uw huishouden?  
>>Stiefkind, pleegkind e.d. tellen als kinderen.<<  
[1..48]  
NODK, NORF

#### **Harde controle**

*Het aantal kinderen kan niet samengaan met het aantal personen in het huishouden en/of de samenstelling van het huishouden. Pas s.v.p. uw antwoord(en) aan.*

Alle respondenten / huishoudens

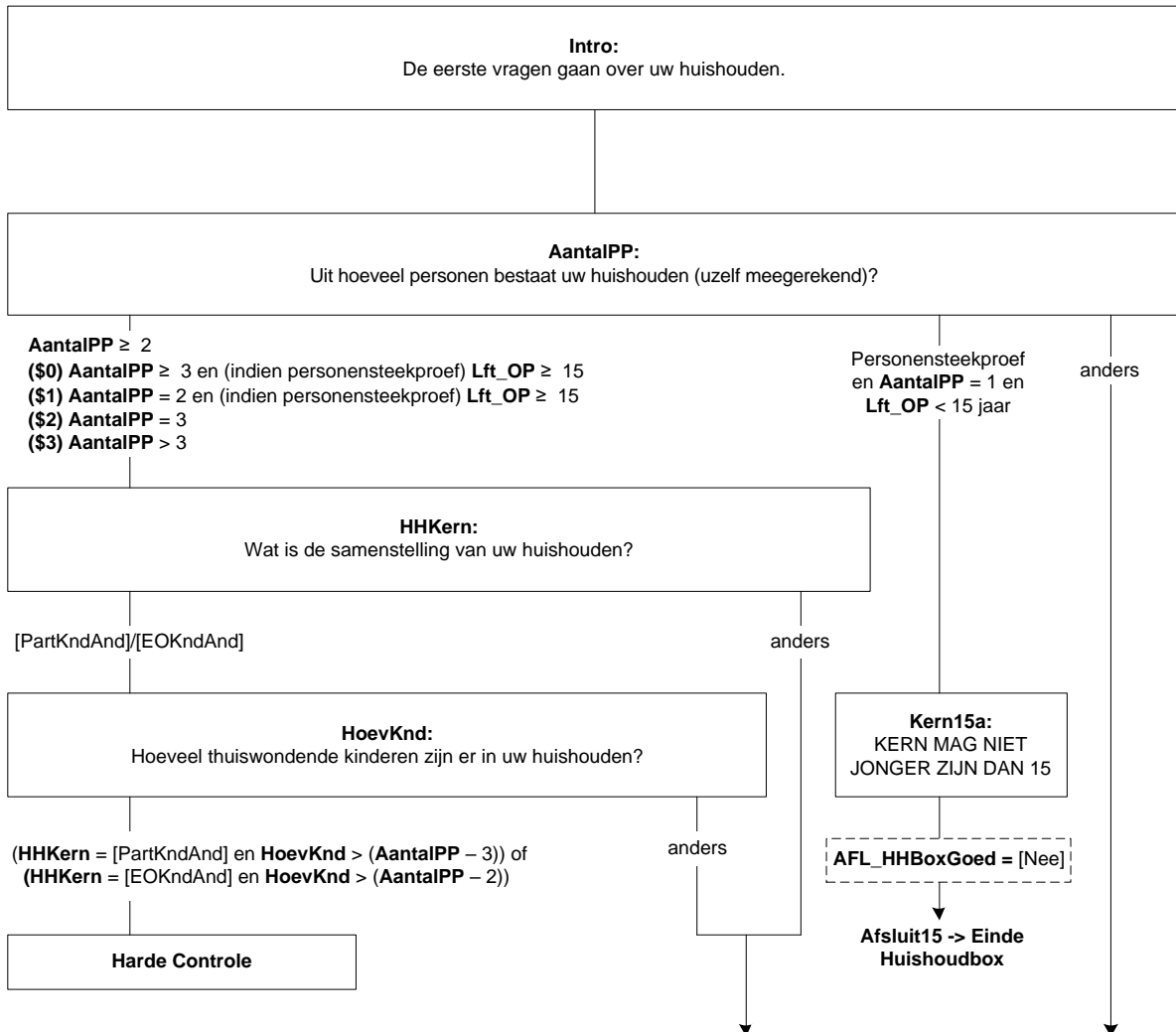

**PosOP**

{Gegevens uit NAW; zie types}

De vragenlijst is bedoeld voor: <Aanhef OP> <Voorletters> <Naam>, geboren op <Geb\_datum>.

Bent u in het huishouden:

- |  |            |
|--|------------|
| 1. (\$4a: Echtgeno(o)t(e)/partner \$5: 1. Ouder) | [Kern]     |
| 2. (\$4b/\$5: Kind)                              | [Kind_HHK] |
| 3. (\$6: Ander)                                  | [Andrs]    |
| NODK, NORF                                       |            |

**\*Scherm\***

**CntrlGBA[i]**

{Gegevens uit NAW; zie types}

Wij hebben van u de volgende gegevens: u bent een <Geslacht OP>, geboren op <Geb\_datum>, met als burgerlijke staat <Burgstaat OP>. Klopt dat?

>>Meerdere antwoorden mogelijk.<<

- |                                      |                    |
|--------------------------------------|--------------------|
| 1. Ja, dat klopt helemaal            | [Ja <sup>1</sup> ] |
| 2. Nee, geslacht klopt niet          | [Geslacht]         |
| 3. Nee, geboortedatum klopt niet     | [GebDatum]         |
| 4. Nee, burgerlijke staat klopt niet | [BurgStaat]        |
| NODK, NORF                           |                    |

**M\_V[i]**

Wat is uw geslacht?

- |            |         |
|------------|---------|
| 1. Man     | [Man]   |
| 2. Vrouw   | [Vrouw] |
| NODK, NORF |         |

---

<sup>1</sup> Dit antwoord mag niet gekozen worden in combinatie met één van de andere antwoorden.

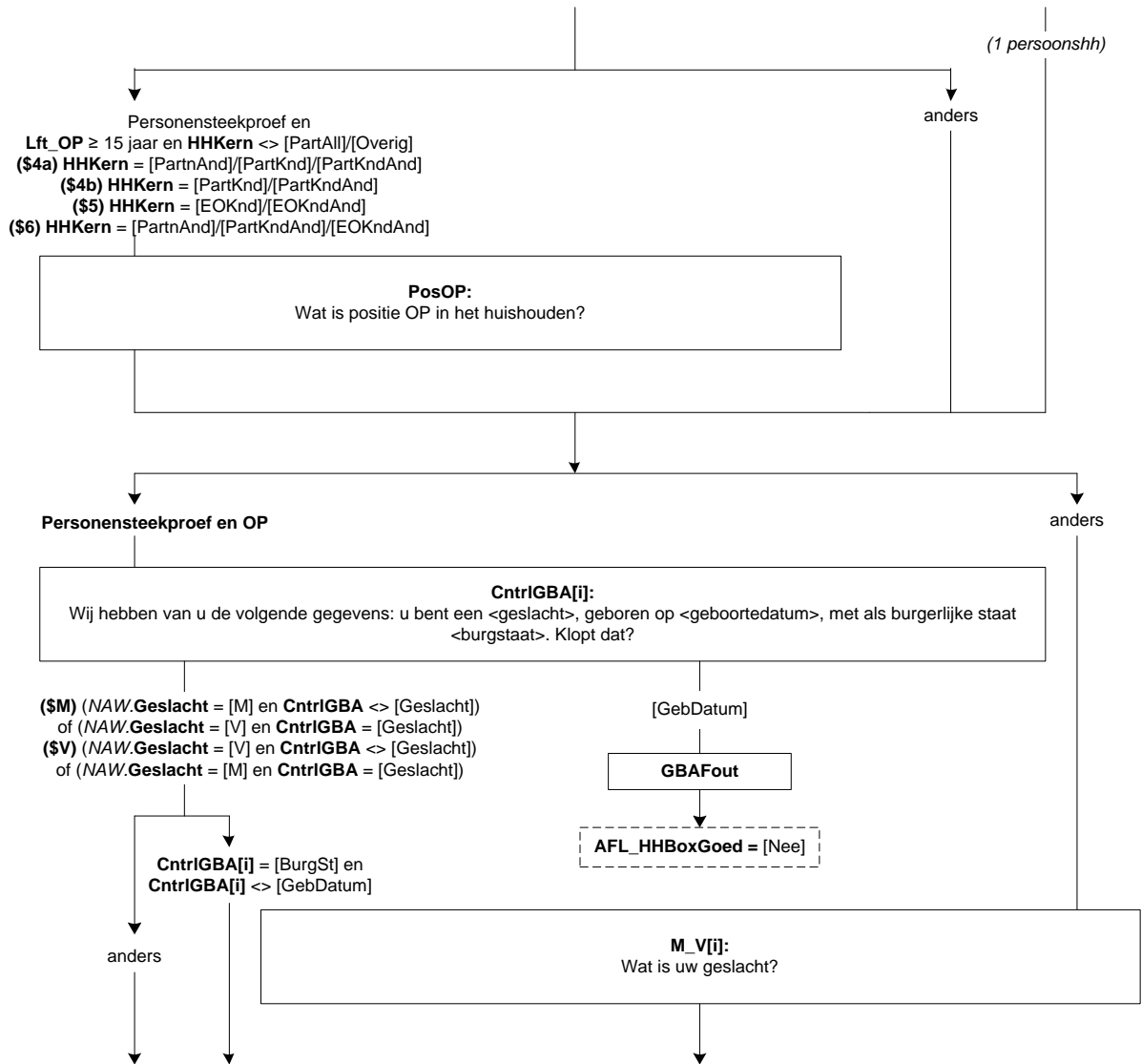

**Geboren[i]**

Wat is uw geboortedatum?  
 (DD-MM-JJJ)  
 [Datetype]  
 NODK

**Harde Controle 1**

*De geboortedatum kan niet in de toekomst liggen. Pas s.v.p. uw antwoord aan.*

**Harde Controle 2**

*De leeftijd mag niet hoger zijn dan 125 jaar. Pas s.v.p. de geboortedatum aan.*

**Leeft[i]**

Wat is (\$M: zijn \$V: haar) leeftijd?  
 [0..125]  
 NODK, NORF

**Lft[i]**

\*Afleiding leeftijd  
 [0..125]  
 NODK, NORF

Als <b>Geboren[i]</b> = response	dan <b>Lft[i]</b> = AGE( <b>Geboren[i]</b> )
Als <b>Geboren[i]</b> = wg	dan <b>Lft[i]</b> = <b>Leeft[i]</b>

**BurgSt[i]**

Wat is op dit moment uw burgerlijke staat?

1. Gehuwd / geregistreerd partnerschap	[Gehuwd]
2. Voor de wet gescheiden	[Gescheid]
3. (\$M: Weduwnaar \$V: Weduwe)	[WeduwSt]
4. Nooit gehuwd geweest	[NooitGeh]

NODK, NORF

**Ander[i]**

Wat is uw relatie tot de kern?  
 Ik ben zijn/haar:

1. (\$M: Vader \$V: Moeder)	[VadMoed]
2. (\$M: Schoonvader \$V: Schoonmoeder)	[SchoonVM]
3. (\$M: Broer \$V: Zus)	[BroerZus]
4. (\$M: Schoonbroer / zwager \$V: Schoonzus)	[SchoonBZ]
5. (\$M: Schoonzoon \$V: Schoondochter)	[SchoonZD]
6. Kleinkind	[KleinKnd]
7. Overig: familie of schoonfamilie	[Fam_SchF]
8. Overig: geen familie of schoonfamilie	[Overig]

NODK, NORF

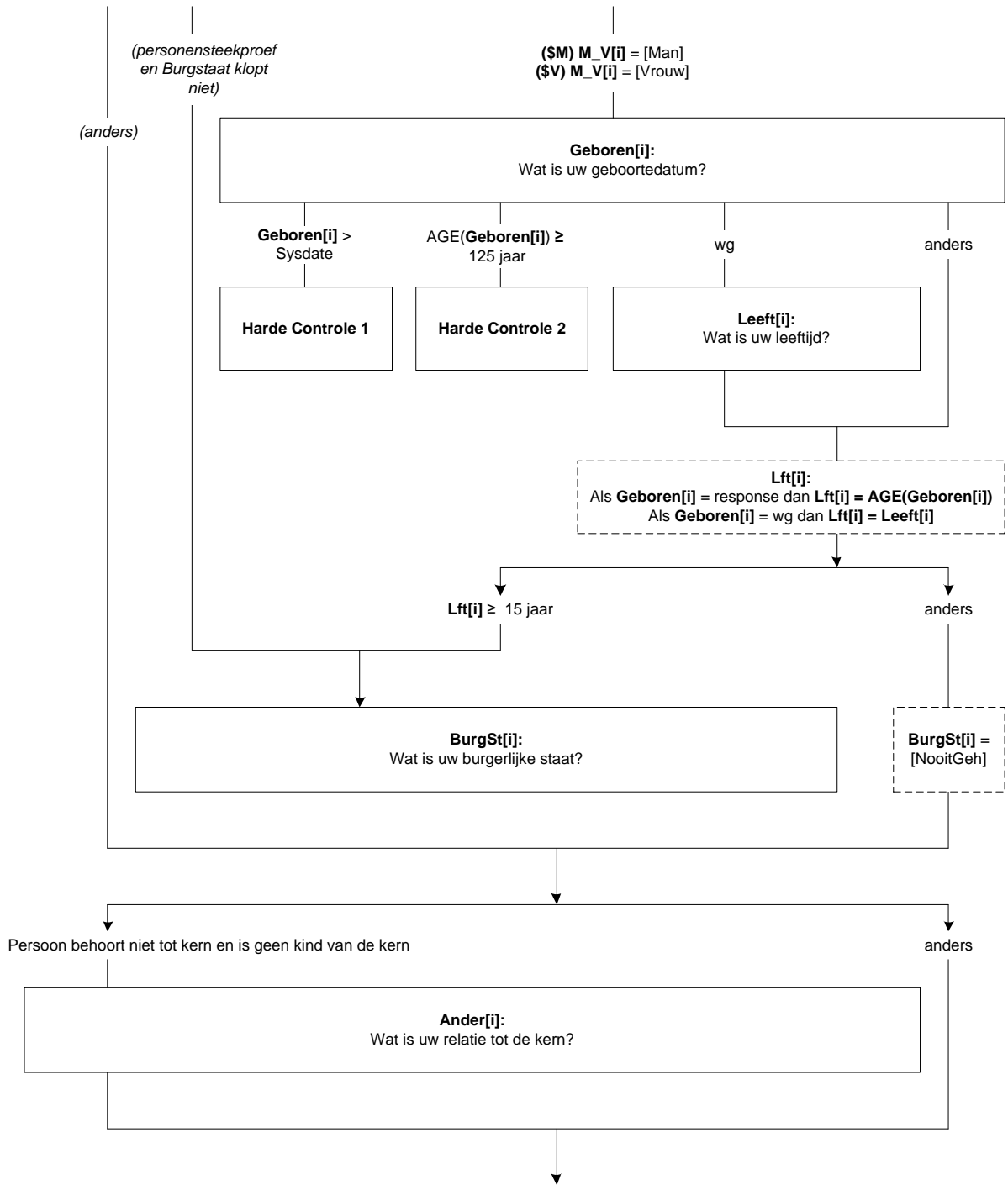



**\*Scherm\***

**GegevOk**

We hebben nu van uw huishouden de volgende gegevens:

(\$30: >>Uw huishouden bestaat uit meer dan 8 personen. Om de vragenlijstduur voor u te beperken wordt niet naar de gegevens van alle personen in uw huishouden gevraagd.)

*{Gegevens uit New\_HHB; zie types}*

<Geslacht[1]>, <Lft[1]> jaar oud <(Geboren[1])>, <Burgstaat[1]>, <PLHH[1]>

<Geslacht[2]>, <Lft[2]> jaar oud <(Geboren[2])>, <Burgstaat[2]>, <PLHH[2]>

<Geslacht[3]>, <Lft[3]> jaar oud <(Geboren[3])>, <Burgstaat[3]>, <PLHH[3]>

<Geslacht[4]>, <Lft[4]> jaar oud <(Geboren[4])>, <Burgstaat[4]>, <PLHH[4]>

<Geslacht[5]>, <Lft[5]> jaar oud <(Geboren[5])>, <Burgstaat[5]>, <PLHH[5]>

<Geslacht[6]>, <Lft[6]> jaar oud <(Geboren[6])>, <Burgstaat[6]>, <PLHH[6]>

<Geslacht[7]>, <Lft[7]> jaar oud <(Geboren[7])>, <Burgstaat[7]>, <PLHH[7]>

<Geslacht[8]>, <Lft[8]> jaar oud <(Geboren[8])>, <Burgstaat[8]>, <PLHH[8]>

Kloppen bovenstaande gegevens?

Zo niet, ga met behulp van de knop 'vorige' onderaan in het scherm terug in de vragenlijst om wijzigingen aan te brengen.

1. Gegevens correct

[Verder]

NODK, NORF

(\$30) AantalPP > 8

**GegevOk:**

Kloppen bovenstaande gegevens? Zo ja, vink 'gegevens correct' aan om verder te gaan.  
Zo niet, ga met behulp van de knop 'vorige' onderaan in het scherm terug in de vragenlijst om wijzigingen aan te brengen.

AFL\_HHBoxGoed = [Ja]

EndBlock

## BLOK [Aanvul] AANVULLING HUISHOUDBOX

### \*Scherm\*

**AFL\_OP\_Lid\_HHkern**

[TJaNee], EMPTY

**AFL\_AantInHH18**

INTEGER, EMPTY

**AFL\_KindOP[i]** {i = 1 t/m 8}

0..1, EMPTY

### UwKnd

(\$1: Is de andere persoon in het huishouden van jonger dan 18 jaar uw kind?

\$2: Is één of meer van de andere personen in het huishouden van jonger dan 18 jaar uw kind?)

[TJaNee]

### WieKnd

Wie is of zijn dat?

>>Meerdere antwoorden mogelijk<<.

SET [ ]

1. Regel imputeren indien NEW\_HHB.Regel[1].Lft < 18 en OP <> 1 [P1]
2. Regel imputeren indien NEW\_HHB.Regel[2].Lft < 18 en OP <> 2 [P2]
3. Regel imputeren indien NEW\_HHB.Regel[3].Lft < 18 en OP <> 3 [P3]
4. Regel imputeren indien NEW\_HHB.Regel[4].Lft < 18 en OP <> 4 [P4]
5. Regel imputeren indien NEW\_HHB.Regel[5].Lft < 18 en OP <> 5 [P5]
6. Regel imputeren indien NEW\_HHB.Regel[6].Lft < 18 en OP <> 6 [P6]
7. Regel imputeren indien NEW\_HHB.Regel[7].Lft < 18 en OP <> 7 [P7]
8. Regel imputeren indien NEW\_HHB.Regel[8].Lft < 18 en OP <> 8 [P8]

Naam blok = [Aanvul]  
 Mode = CAWI/CATI/CAPI  
 Blokvoorwaarde = alle respondenten

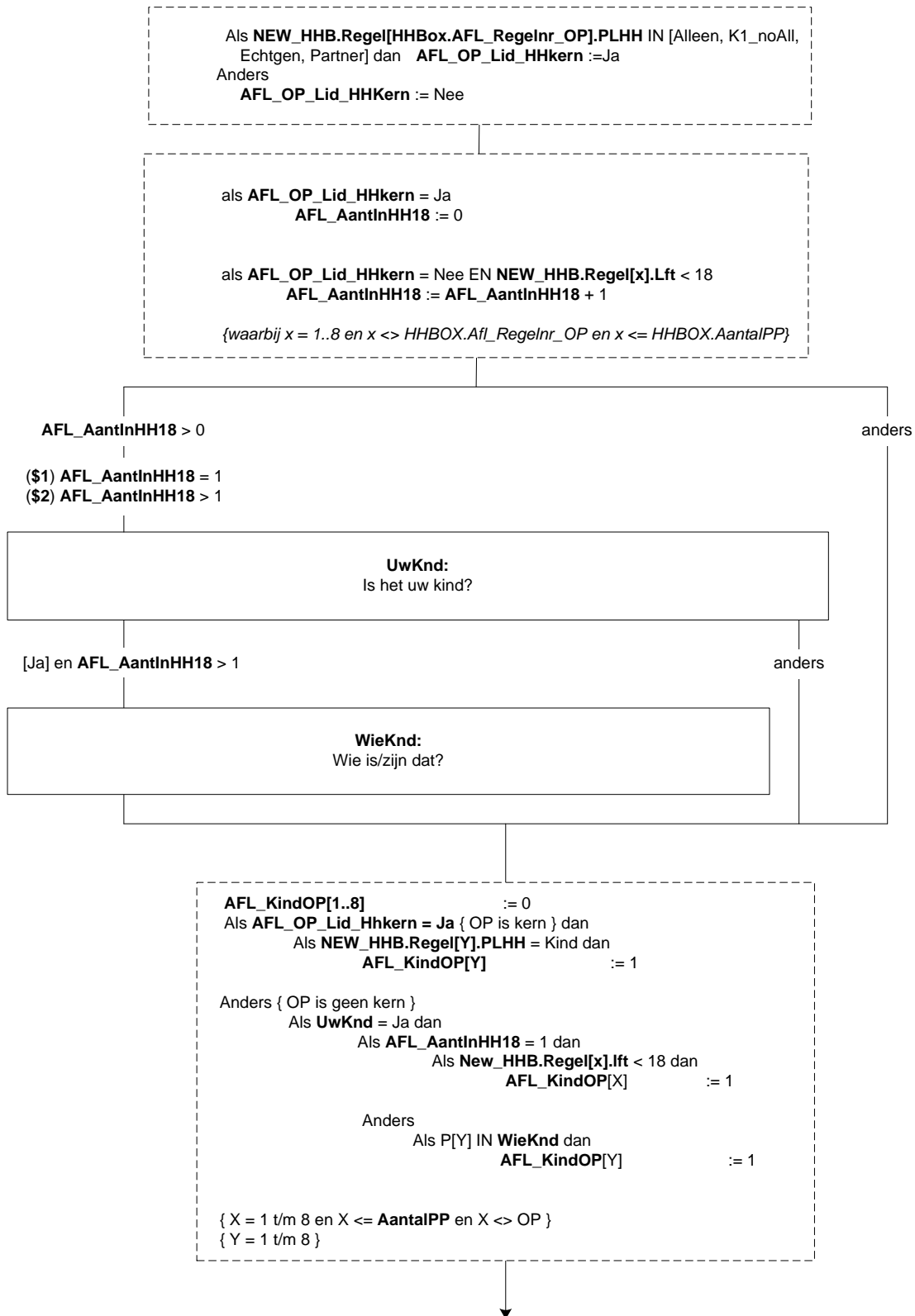

**\*Scherm\***

**MeerKnd**

(\$3: Heeft u uitwonende kinderen van 17 jaar of jonger?

\$4: Heeft u behalve dit kind nog andere uitwonende kinderen van 17 jaar of jonger?

\$5: Heeft u behalve deze kinderen nog andere uitwonende kinderen van 17 jaar of jonger?)

Dit kunnen ook adoptie-, stief- of pleegkinderen zijn.

[TJaNee]

**AantMeerKnd**

Hoeveel kinderen zijn dat?

[1..25]

**GebDatKindBuiHH[i]**

[i = 1] Wat is de geboortedatum van (\$6: dit kind \$7/\$8/\$9: de oudste van deze kinderen van 17 jaar of jonger)?

[i = 2] Wat is de geboortedatum van (\$7: de jongste \$8: de middelste \$9: de een na oudste) van deze kinderen van 17 jaar of jonger)?

[i = 3] Wat is de geboortedatum van de jongste van deze kinderen van 17 jaar of jonger?

Datetype[], DK

**Contact[i]**

Hoe vaak heeft u contact met dit kind?

1. Dagelijks

[Dagelyk]

2. Minstens 1 keer per week, maar niet dagelijks

[Wekelyk]

3. Minstens 1 keer per maand, maar niet wekelijks

[Maandel]

4. Minder dan 1 keer per maand

[Mind1Mnd]

5. Zelden of nooit

[ZeldenN]

**Harde Controle 1**

*Geboortedatum kan niet in toekomst liggen. Pas s.v.p. uw antwoord aan.*

**Harde Controle 2**

*Deze persoon is niet 17 jaar of jonger. Pas s.v.p. uw antwoord aan.*

**LftKndBinHH[i]** {i = 1 t/m 7}

\*Afleiding leeftijd adoptie/stief/pleegkind binnen huishouden, jonger dan 18 jaar  
Integer[], EMPTY

**LftKndBuiHH[i]** {i = 1 t/m 3}

\*Afleiding leeftijd adoptie/stief/pleegkind buiten huishouden, jonger dan 18 jaar  
Integer[], EMPTY

**KndBinHHJong**

\*Afleiding aantal adoptie/stief/pleegkind binnen huishouden, jonger dan 18 jaar  
Integer[]

**KndBuiHHJong**

\*Afleiding aantal adoptie/stief/pleegkind buiten huishouden, jonger dan 18 jaar  
Integer[]

**TotKind**

\*Afleiding totaal aantal kinderen (adoptie/stief/pleeg) binnen en buiten het huishouden, jonger dan 18 jaar  
Integer[]

**TotKindOuderDan3**

Integer[]

**AlleContactBuiNee**

\*Afleiding indien de contacten met een kind of meerdere kinderen buiten het huishouden op NEE staan

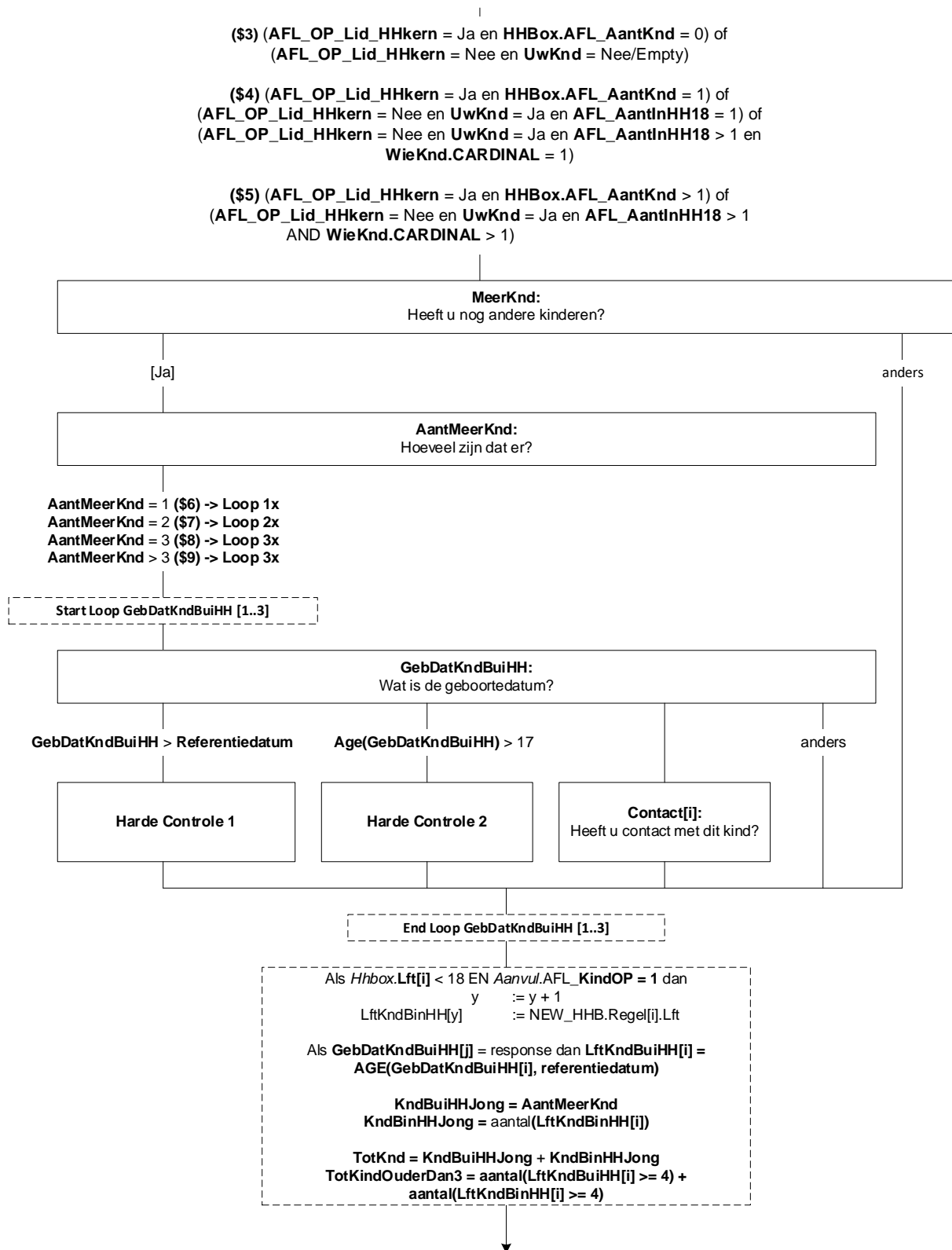

**\*Scherm\***

**Scheiding**

(\$10: Dan nog een vraag over de situatie bij u thuis.

\$11: Dan nog een vraag over uw eerdere relaties.)

(\$10: Zijn uw ouders in de afgelopen 5 jaar gescheiden of uit elkaar gegaan?)

>>Het gaat om de personen die u als ouders ziet, dit kunnen ook adoptie of stiefouders zijn.<<

\$11: Bent u in de afgelopen 5 jaar gescheiden? Of bent u uit elkaar gegaan met een partner waarmee u samenwoonde?)

TJaNee

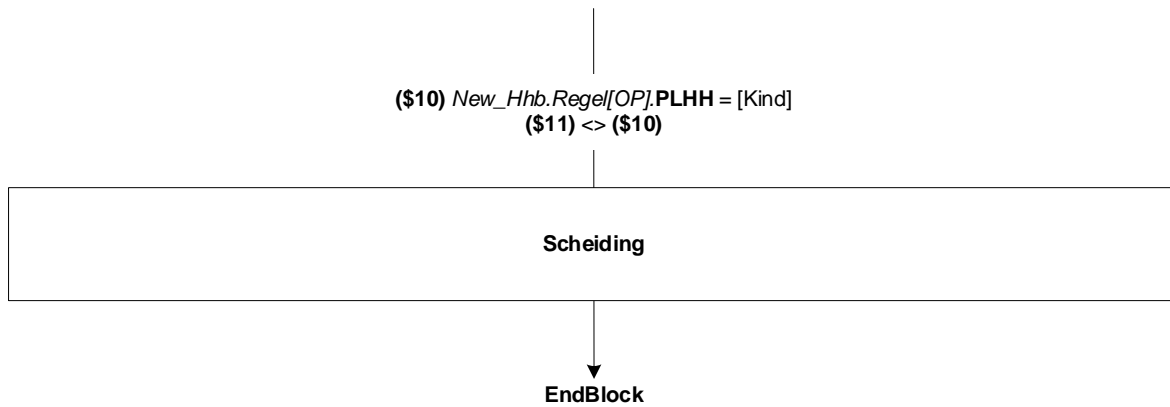

## BLOK [BetWerk] BETAALD WERK

### \*Scherm\*

#### Intro

Deze vragenlijst gaat over verschillende aspecten van uw leven, zoals uw dagelijkse bezigheden, uw vrije tijd, uw gezondheid en de manier waarop u zich kunt redden. Allereerst volgen nu enkele algemene vragen.

String[1], EMPTY

#### BetWerkNu

Heeft u op dit moment betaald werk?

Ook 1 uur per week of een korte periode telt al mee, evenals freelance werk.

>> Werk in een eigen bedrijf of in een bedrijf van familie telt ook mee evenals een werkervaringsplaats, stage of proefplaatsing.<<

[TJaNee]

NODK, NORF

### \*Scherm\*

#### UrTot

Hoeveel uren werkt u in totaal gemiddeld per week, overuren en onbetaalde uren niet meegerekend?

[0..95]

DK

#### UrTotCtrl (Zachte controle)

*Het aantal opgegeven uren is meer dan gebruikelijk. Klopt het antwoord dat u gegeven heeft? Zo niet, pas dan het antwoord aan. Anders, kies voor 'verder'.*

1. Verder

[Verder]

#### UrSchat

Om hoeveel uur per week gaat het dan ongeveer?

1. 4 uur of minder per week

[Minder5]

2. 5 tot en met 11 uur per week

[Minder12]

3. 12 tot en met 29 uur per week

[Minder30]

4. 30 uur of meer per week

[Is30Meer]

#### Afl\_UrTot

\*Afleiding arbeidsuren

1. 12 uur of meer

[Meer\_12]

2. Minder dan 12 uur

[Min\_12]

3. Werkt niet

[WrkNiet]



**Naam blok** = [BetWerk]  
**Mode** = CAWI/CATI/CAPI  
**Blokvoorwaarde** = alle respondenten

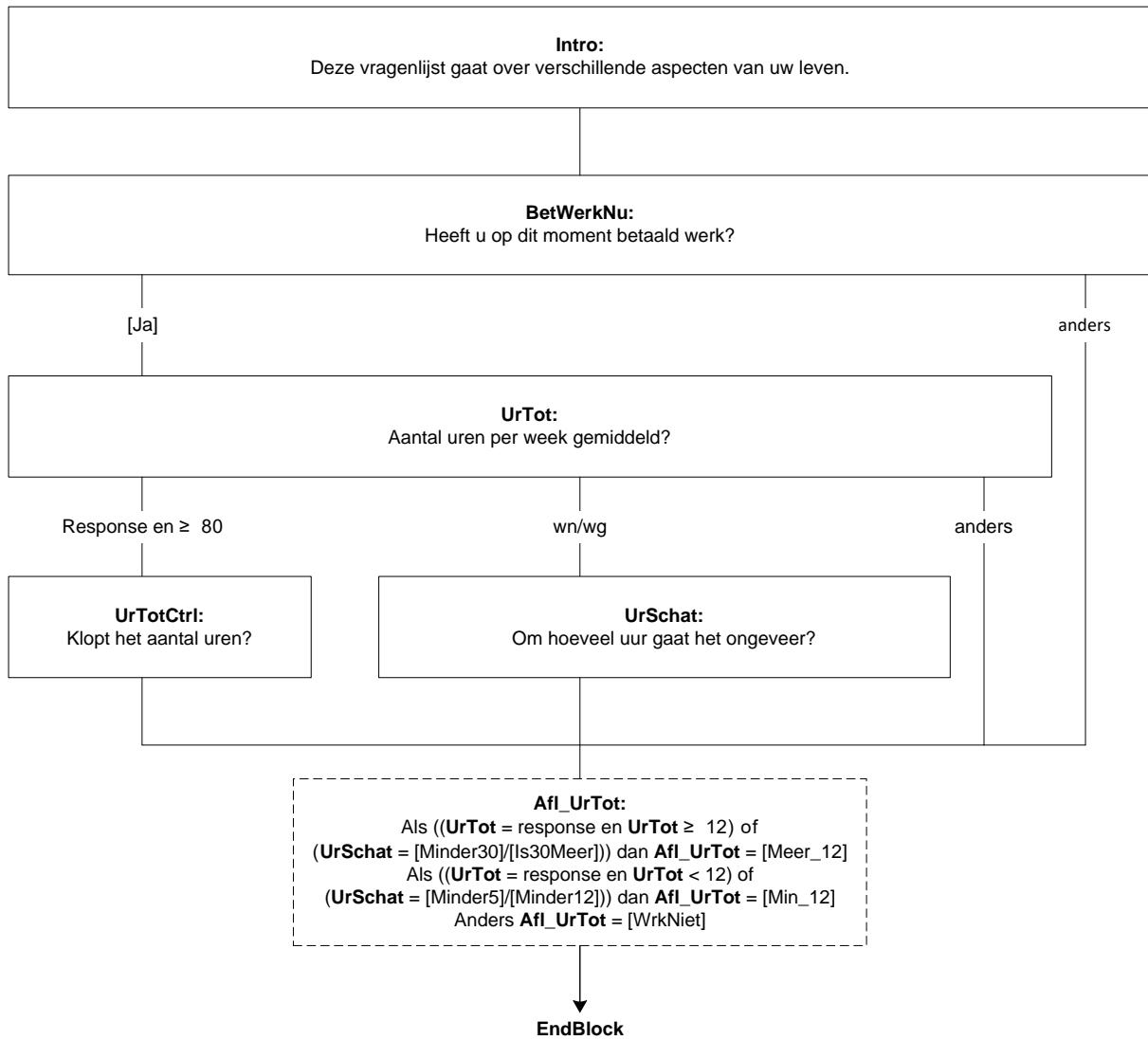

## BLOK [Onderw] ONDERWIJS

\*Scherm\*

### NivBeh

Wat is de hoogste opleiding die u met een diploma heeft afgerond?	
1. Lagere school (inclusief speciaal onderwijs, bijv. LOM, BLO, etc)	[LO]
2. Lager Beroepsonderwijs (LBO, LTS), VMBO basisberoepsgerichte of kaderberoepsgerichte leerweg	[LBO]
3. Mavo, VMBO theoretische of gemengde leerweg, ULO, MULO	[Mavo]
4. Havo, VWO, Gymnasium, HBS, MMS	[HavoGym]
5. MBO (BOL, BBL) - niveau 1	[MBO1]
6. MBO (BOL, BBL) - niveau 2 t/m 4, MBO oude structuur (tot 1998)	[MBO2]
7. HBO, Wetenschappelijk Onderwijs (WO) - kandidaats of bachelor	[HBO]
8. HBO - master, Wetenschappelijk Onderwijs (WO) - doctoraal of master, postdoctoraal onderwijs	[WO]
9. Geen van deze	[GeenDeze]

**Naam blok** = [Onderw]  
**Mode** = CAWI/CATI/CAPI  
**Blokvoorwaarde** = alle respondenten

**NivBeh:**  
Wat is de hoogste opleiding die u heeft afgerond?

↓  
**EndBlock**

## BLOK [Huis] HUISVESTING

### \*Scherm\*

#### Woning

In wat voor type woning woont u?

- |  |              |
|--|--------------|
| 1. Flat, appartement, etagewoning, boven- of benedenwoning       | [Flat]       |
| 2. Rijtjeshuis, tussenwoning, hoekwoning                         | [Rijtje]     |
| 3. Twee-onder-één-kapwoning                                      | [HalfVrij]   |
| 4. Vrijstaande woning  | [Vrijstaand] |
| 5. Wonen met zorg (bv aanleunwoning, serviceflat) of begeleiding | [ZorgWoon]   |
| 6. Overige woning  | [Overig]     |

**Naam blok** = [Huis]  
**Mode** = CAWI/CATI/CAPI  
**Blokvoorwaarde** = alle respondenten

**Woning:**  
In wat voor type woning woont u?

↓  
**EndBlock**

## BLOK [Tevre] TEVREDENHEID

### \*Scherm\*

#### IntroTevr

Er volgen nu enkele vragen over uw tevredenheid met het leven en aspecten daarvan. U kunt steeds met een rapportcijfer van 1 tot en met 10 aangeven hoe tevreden u hierover bent, waarbij een 1 staat voor 'zeer ontevreden' en een 10 voor 'zeer tevreden'.  
String[1], EMPTY

#### TevrLev

Hoe tevreden bent u met het leven dat u nu leidt?

[=TTevr]

- |                      |         |
|----------------------|---------|
| 1. Zeer ontevreden 1 | [Een]   |
| 2. 2                 | [Twee]  |
| 3. 3                 | [Drie]  |
| 4. 4                 | [Vier]  |
| 5. 5                 | [Vijf]  |
| 6. 6                 | [Zes]   |
| 7. 7                 | [Zeven] |
| 8. 8                 | [Acht]  |
| 9. 9                 | [Negen] |
| 10. Zeer tevreden 10 | [Tien]  |

#### TevrVriend

Hoe tevreden bent u met uw vrienden- en kennissenkring?

[TTevr]

#### TevrSociaal

Hoe tevreden bent u met uw sociale contacten in het algemeen?

[TTevr]

**Naam blok** = [Tevre]  
**Mode** = CAWI/CATI/CAPI  
**Blokvoorwaarde** = alle respondenten

**IntroTevr:**  
Er volgen nu enkele vragen over uw tevredenheid met het leven en aspecten daarvan.

**TevrLev:**  
Hoe tevreden bent u met het leven dat u nu leidt?

**TevrVriend:**  
Hoe tevreden bent u met uw vrienden en kennissenkring?

**TevrSociaal:**  
Hoe tevreden bent u met uw sociale contacten in het algemeen?



**\*Scherm\***

**TevrDagBez**

Hoe tevreden bent u met uw dagelijkse bezigheden?

[Tevr]

**TevrFinan**

Hoe tevreden bent u met (\$1: uw) (\$2: de) financiële situatie(\$2: van uw huishouden)?

[Tevr]



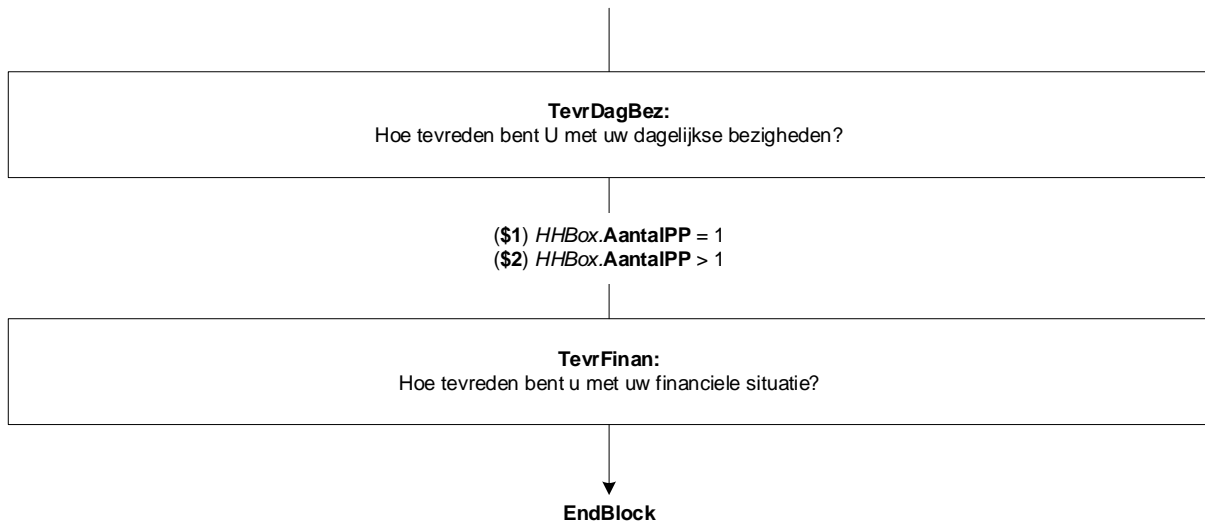

## BLOK [Gezond] GEZONDHEID

### \*Scherm\*

#### IntroGez

De volgende vragen gaan over uw gezondheid.  
String[1], EMPTY

#### AlgGezo

Hoe is over het algemeen uw gezondheid?

- |                |            |
|----------------|------------|
| 1. Zeer goed   | [ZeerGoed] |
| 2. Goed        | [Goed]     |
| 3. Gaat wel    | [GaatWel]  |
| 4. Slecht      | [Slecht]   |
| 5. Zeer slecht | [ZrSlecht] |

### \*Scherm\*

#### IntrADL

Nu volgt een aantal activiteiten waar sommige mensen moeite mee hebben. Wilt u telkens aangeven hoeveel moeite het u kost om deze activiteiten uit te voeren. Het gaat hierbij niet om tijdelijke gezondheidsproblemen.

[ ]

#### ZienHoor

Heeft u moeite met zien en/of horen, zelfs als u gebruik maakt van een bril of van contactlenzen of van een gehoorapparaat?

- |                    |            |
|--------------------|------------|
| 1. Geen moeite     | [GeenMoei] |
| 2. Enige moeite    | [EnigMoei] |
| 3. Grote moeite    | [GrotMoei] |
| 4. Dat kan ik niet | [KanNiet]  |

#### Lopen

Heeft u moeite met lopen, traplopen of zich buitenshuis verplaatsen, zonder gebruik te maken van hulpmiddelen zoals een stok, kruk, rollator of rolstoel?

- |                    |            |
|--------------------|------------|
| 1. Geen moeite     | [GeenMoei] |
| 2. Enige moeite    | [EnigMoei] |
| 3. Grote moeite    | [GrotMoei] |
| 4. Dat kan ik niet | [KanNiet]  |

**Naam blok** = [Gezond]  
**Mode** = CAWI/CATI/CAPI  
**Blokvoorwaarde** = alle respondenten

**IntroGez:**  
De volgende vragen gaan over uw gezondheid.

**AlgGezo:**  
Hoe is over het algemeen uw gezondheid?

**IntrADL:**  
Nu volgt een aantal activiteiten waar sommige mensen moeite mee hebben.

**ZienHoor:**  
Heeft u moeite met zien en/of horen?

**Lopen:**  
Heeft u moeite met lopen, traplopen of buitenhuis verplaatsen?



**PersVerz**

Heeft u moeite met uw eigen persoonlijke verzorging, zoals aan- en uitkleden of wassen en douchen?

- |                    |            |
|--------------------|------------|
| 1. Geen moeite     | [GeenMoei] |
| 2. Enige moeite    | [EnigMoei] |
| 3. Grote moeite    | [GrotMoei] |
| 4. Dat kan ik niet | [KanNiet]  |

**Huishoud**

Heeft u moeite met huishoudelijke activiteiten, zoals boodschappen doen of stofzuigen?

- |                    |            |
|--------------------|------------|
| 1. Geen moeite     | [GeenMoei] |
| 2. Enige moeite    | [EnigMoei] |
| 3. Grote moeite    | [GrotMoei] |
| 4. Dat kan ik niet | [KanNiet]  |

**\*Scherm\***

**VerstBeperk**

Heeft u een verstandelijke beperking?

- |                       |         |
|-----------------------|---------|
| 1. Nee                | [Nee]   |
| 2. Ja, in lichte mate | [Licht] |
| 3. Ja, in sterke mate | [Sterk] |

**\*Scherm\***

**Beperk**

(\$1 Heeft u een langdurige ziekte, lichamelijke beperking of psychische klacht?

>> Langdurig is (naar verwachting) 6 maanden of langer<<)

(\$2 Heeft u een langdurige ziekte, lichamelijke beperking, psychische klacht of klacht als gevolg van ouderdom?

>> Langdurig is (naar verwachting) 6 maanden of langer<<)

TJaNee

**Vorm**

Is deze ziekte, beperking of klacht vooral lichamelijk, psychisch of beide?

- |                                    |             |
|------------------------------------|-------------|
| 1. Vooral lichamelijk              | [Lichaam]   |
| 2. Vooral psychisch                | [Psych]     |
| 3. Zowel lichamelijk als psychisch | [LichPsych] |

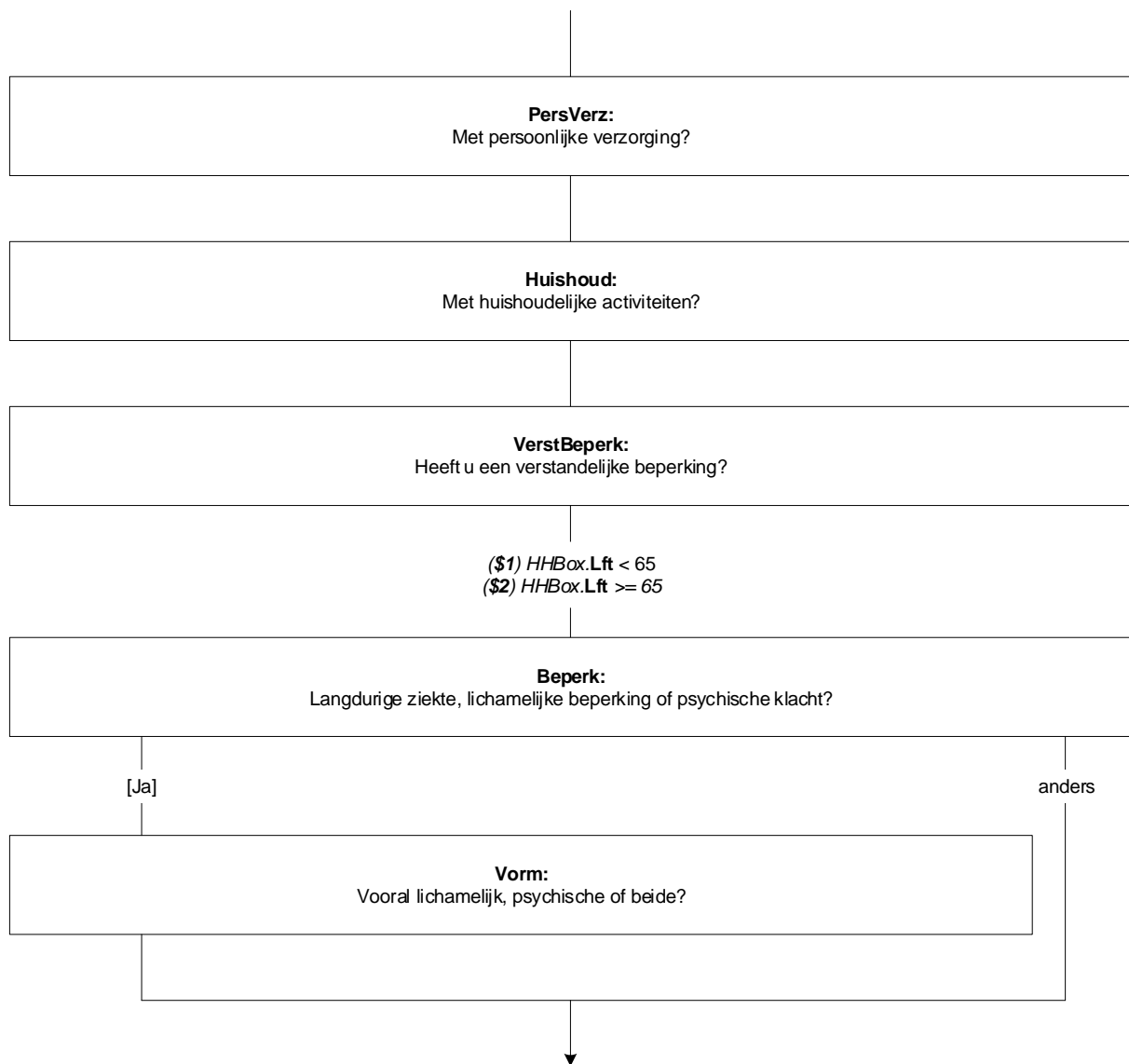

**Belem1**

Belemmeren deze klachten of beperkingen u bij uw dagelijkse bezigheden binnenshuis?

- |                       |         |
|-----------------------|---------|
| 1. Nee                | [Niet]  |
| 2. Ja, in lichte mate | [Licht] |
| 3. Ja, in sterke mate | [Sterk] |

**Belem2**

Belemmeren deze klachten of beperkingen u bij uw bezigheden buitenshuis?

- |                       |         |
|-----------------------|---------|
| 1. Nee                | [Niet]  |
| 2. Ja, in lichte mate | [Licht] |
| 3. Ja, in sterke mate | [Sterk] |

**\*Scherm\***

**Verslaving**

(\$3: Heeft u) (\$4: Heeft u of iemand in uw huishouden) in de afgelopen 2 jaar verslavingsproblemen gehad, bijvoorbeeld een alcoholverslaving, gokverslaving, drugsverslaving of gameverslaving?

>> Rookverslaving hoort hier niet bij.<<

- |                       |         |
|-----------------------|---------|
| 1. Nee                | [Niet]  |
| 2. Ja, in lichte mate | [Licht] |
| 3. Ja, in sterke mate | [Sterk] |
- RF

**WieVerslaafd**

Om wie in uw huishouden gaat het?

>> Meerdere antwoorden mogelijk.<<

SET [ ]

- |                  |           |
|------------------|-----------|
| 1. Mijzelf       | [Zelf]    |
| 2. Mijn partner  | [Partner] |
| 3. Mijn kind     | [Kind]    |
| 4. Iemand anders | [Anders]  |
- RF

**PsychProb**

(\$3: Heeft u \$4: Heeft u of iemand in uw huishouden) in de afgelopen 2 jaar psychische problemen gehad?

- |                       |         |
|-----------------------|---------|
| 1. Nee                | [Niet]  |
| 2. Ja, in lichte mate | [Licht] |
| 3. Ja, in sterke mate | [Sterk] |
- RF

**WiePsychProb**

Om wie in uw huishouden gaat het?

>> Meerdere antwoorden mogelijk.<<

SET [ ]

- |                  |           |
|------------------|-----------|
| 1. Mijzelf       | [Zelf]    |
| 2. Mijn partner  | [Partner] |
| 3. Mijn kind     | [Kind]    |
| 4. Iemand anders | [Anders]  |
- RF

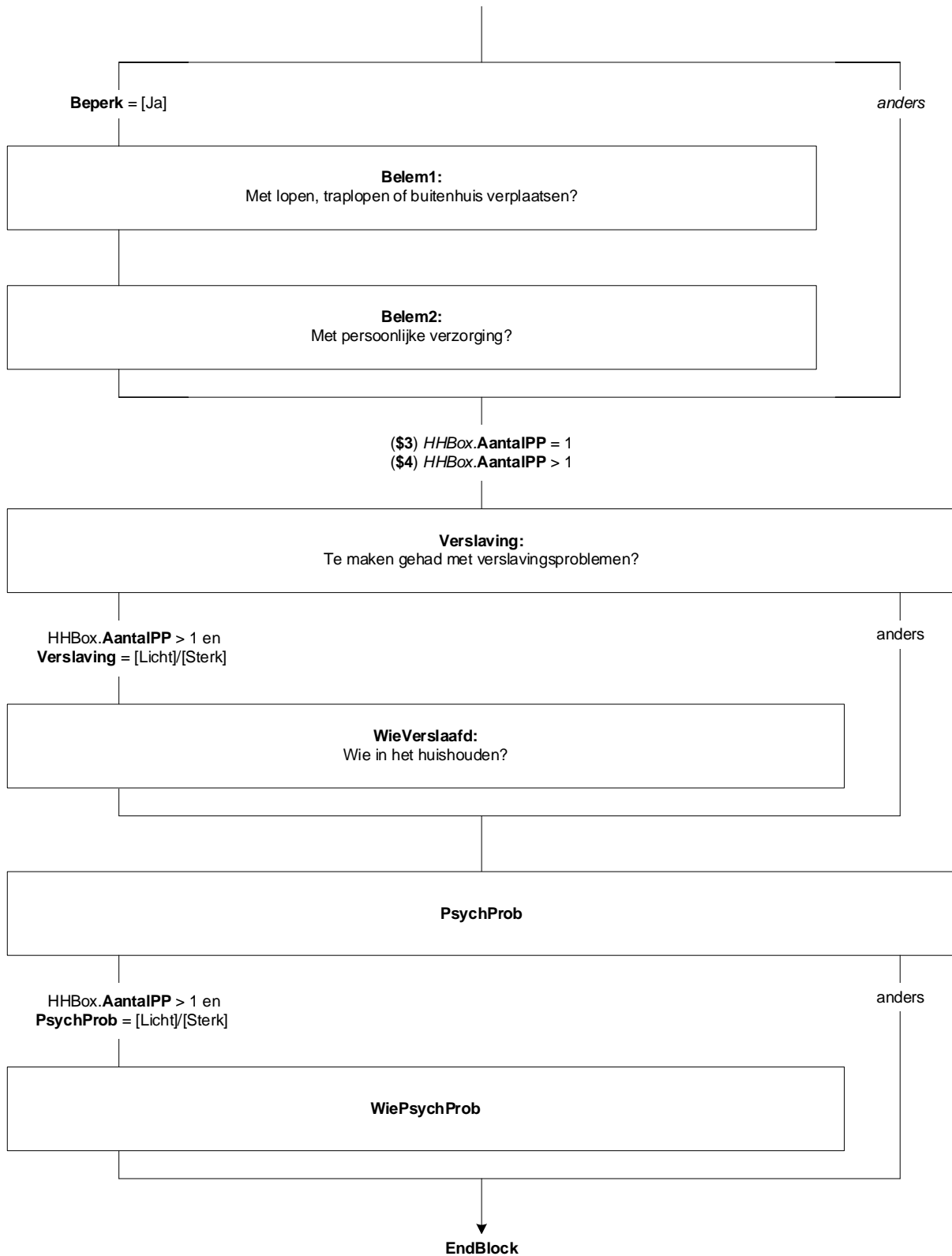

## BLOK [AlgVaar] ALGEMENE VAARDIGHEDEN

### \*Scherm\*

#### IntroAlg

De volgende vragen gaan over bepaalde vaardigheden en de eventuele hulp die u hierbij heeft gehad.

String[1], EMPTY

#### Formulier

Voor officiële instanties moeten er vaak formulieren worden ingevuld, bijvoorbeeld om voorzieningen aan te vragen. Kunt u deze formulieren zelf invullen? Het gaat er alleen om of u dit zou kunnen doen en niet of u het daadwerkelijk doet.

TJaNee

#### FormHulp

Heeft u @Ain de afgelopen 12 maanden@A hulp gehad bij het invullen van formulieren?

1. Ja [Ja]
2. Nee [Nee]
3. Niet van toepassing, ik heb de afgelopen 12 maanden geen formulieren ingevuld [NVT]

#### FormWieHulp

Van wie kreeg u hulp bij het invullen van formulieren?

>> Meerdere antwoorden mogelijk.<<

SET [ ]

1. Partner of andere gezinsleden [Gezin]
2. Overige familieleden [FamOverig]
3. Vrienden, kennissen of buren [Vriend]
4. Een beroepskracht [Desk]
5. Iemand anders [IemAnd]

### \*Scherm\*

#### FormGelukt

In welke mate is het (\$1u) (\$2 met de hulp die u kreeg) gelukt om de formulieren in te vullen?

1. Ruim voldoende [RuimVol]
2. Voldoende [Voldoen]
3. Onvoldoende [Onvol]
4. Ruim onvoldoende [RuimOnvol]
5. Niet van toepassing [NVT]



**Naam blok** = [AlgVaar]  
**Mode** = CAWI/CATI/CAPI  
**Blokvoorwaarde** = alle respondenten

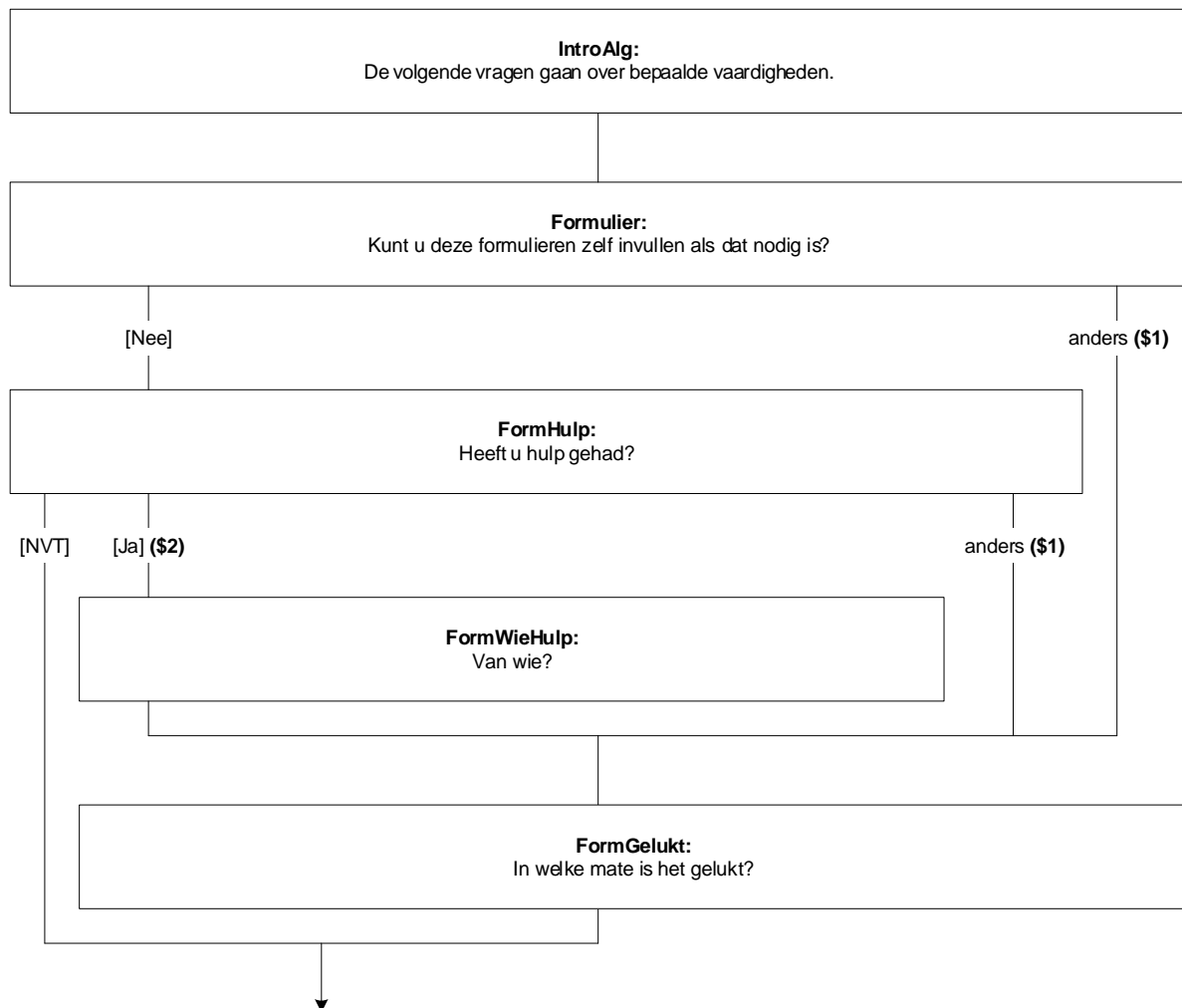

**\*Scherm\***

**IntroComp**

Dan volgen nu enkele vragen over uw computervaardigheden. Het gaat er alleen om of u dit zou kunnen doen en niet of u het daadwerkelijk doet.

String[1], EMPTY

**ComputerA**

Kunt u met een tekstverwerkingsprogramma werken, zoals 'Word'?

TJaNee

**ComputerD**

Kunt u een e-mail versturen?

TJaNee

**ComputerE**

Kunt u informatie opzoeken op internet?

TJaNee

**\*Scherm\***

**CompHulp**

Heeft u @Ain de afgelopen 12 maanden@A hulp gehad bij: (\$3 -tekstverwerken,) (\$4 -een programma installeren) (\$5 -een e-mail sturen) (\$6 -informatie opzoeken op internet)?

1. Ja [Ja]
2. Nee [Nee]
3. Niet van toepassing, ik heb de afgelopen 12 maanden deze zaken niet op de computer hoeven doen [NVT]

{Bouw: kijken of voor laatste antwoordcategorie met 'Of' kan worden gewerkt > zie ICT evt}

**CompWieHulp**

Van wie kreeg u deze hulp?

>> Meerdere antwoorden mogelijk.<<

SET [ ]

1. Partner of andere gezinsleden [Gezin]
2. Overige familieleden [FamOverig]
3. Vrienden, kennissen of burens [Vriend]
4. Een beroepskracht [Desk]
5. Iemand anders [IemAnd]

**\*Scherm\***

**CompGelukt**

In welke mate is het (\$7u) (\$8 met de hulp die u kreeg) gelukt om te werken met de computer?

1. Ruim voldoende [RuimVol]
2. Voldoende [Voldoen]
3. Onvoldoende [Onvol]
4. Ruim onvoldoende [RuimOnvol]
5. Niet van toepassing [NVT]

**StelCompHulp**

Stel dat u hulp nodig heeft bij activiteiten op uw computer, is er dan iemand in uw gezin of kent u familie, vrienden, kennissen of burens, die u kan helpen?

TJaNeeDK

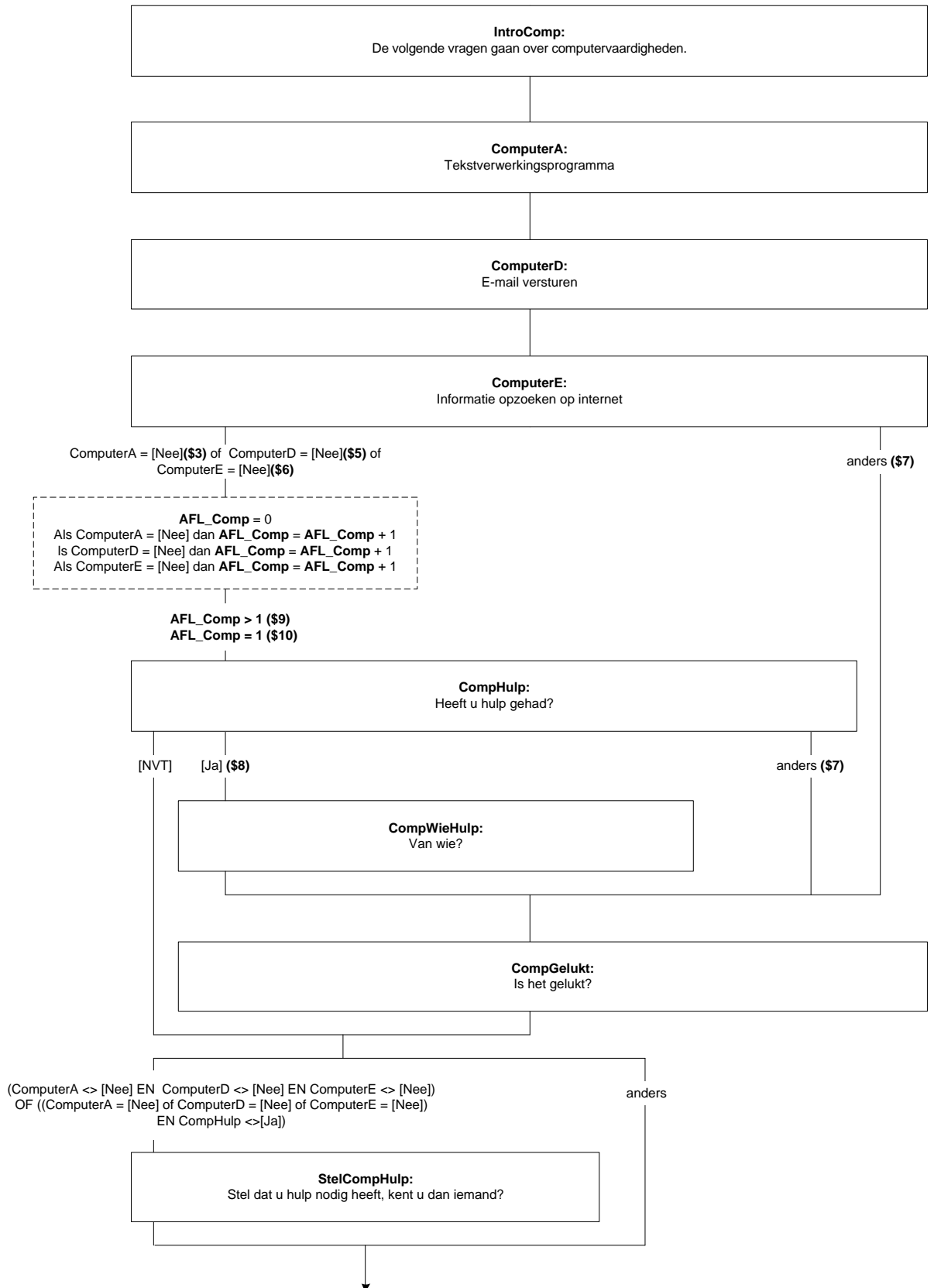

**\*Scherm\***

**VeerkrachtA**

Dan enkele vragen over hoe u zichzelf ziet. Kunt u bij de volgende uitspraken aangeven in welke mate u het hier mee eens of oneens bent?

Het is moeilijk voor mij om verder te gaan als er iets vervelends gebeurt.

[=TEens]

- |                                   |            |
|-----------------------------------|------------|
| 1. Helemaal mee eens              | [HEens]    |
| 2. Mee eens                       | [Eens]     |
| 3. Niet mee eens, niet mee oneens | [NietNiet] |
| 4. Mee oneens                     | [OnEens]   |
| 5. Helemaal mee oneens            | [HOnEens]  |

**VeerkrachtB**

Ik heb de neiging veel tijd te nemen om over tegenslagen in mijn leven heen te komen.

[TEens]

**Regie1**

Ik heb weinig controle over de dingen die me overkomen.

[TEens]

**Regie2**

Sommige van mijn problemen kan ik met geen mogelijkheid oplossen.

[TEens]

**\*Scherm\***

**Regie3**

Er is weinig dat ik kan doen om belangrijke dingen in mijn leven te veranderen.

[TEens]

**Regie4**

Ik voel me vaak hulpeloos bij het omgaan met de problemen van het leven.

[TEens]

**Regie5**

Soms voel ik dat ik een speelbal van het leven ben.

[TEens]



**\*Scherm\***

**Manleven**

Wat zijn voor u de belangrijkste dingen in het leven?

>>U kunt maximaal 3 antwoorden kiezen.<<

SET [3]

- |  |            |
|--|------------|
| 1. Kunnen gaan en staan waar ik wil          | [Staan]    |
| 2. Mijn persoonlijke verzorging              | [PersVerz] |
| 3. Bezigheden en taken in en om mijn huis    | [Taken]    |
| 4. Voldoende inkomen hebben om rond te komen | [Inkomen]  |
| 5. Mijn (vrije) tijdsbesteding               | [VryTyd]   |
| 6. Mijn sociale contacten en relaties        | [SocCont]  |
| 7. Betaald werk of vrijwilligerswerk doen    | [Werk]     |
| 8. Iets anders                               | [Andrs]    |

**Harde Controle**

U kunt maximaal 3 antwoorden kiezen. Pas s.v.p. uw antwoord aan.

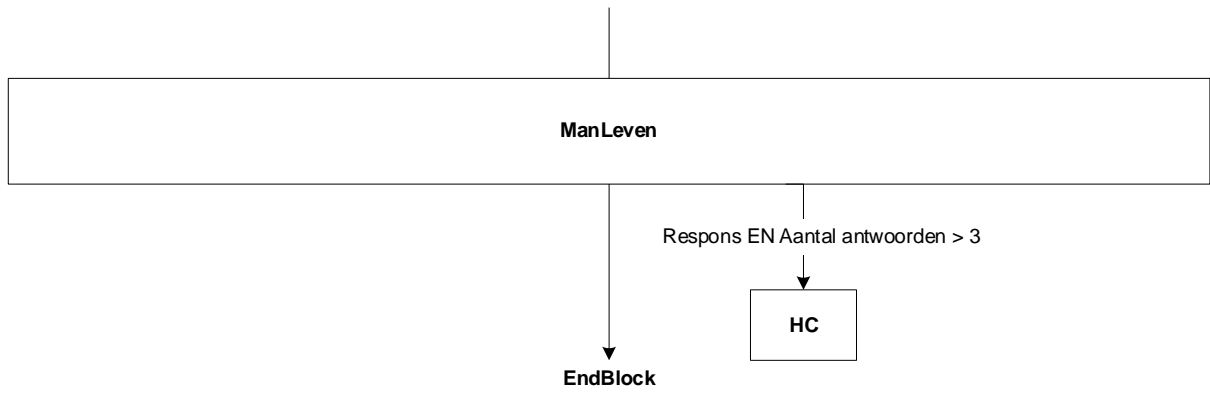

## BLOK [SocCont] SOCIALE CONTACTEN

### \*Scherm\*

#### IntCont

De volgende vragen gaan over contacten. Het gaat hierbij om persoonlijke ontmoetingen, maar het kan ook gaan om bellen, schrijven, e-mailen of berichtjes sturen.

String[1], EMPTY

#### FamCont

Hoe vaak heeft u contact met één of meer familieleden die niet bij u in huis wonen?

- |   |            |
|---|------------|
| 1. Dagelijks                                      | [Dagelyk]  |
| 2. Minstens 1 keer per week, maar niet dagelijks  | [Wekelyk]  |
| 3. Minstens 1 keer per maand, maar niet wekelijks | [Maandel]  |
| 4. Minder dan 1 keer per maand                    | [Mind1Mnd] |
| 5. Zelden of nooit                                | [ZeldenN]  |

#### VrieCont

Hoe vaak heeft u contact met vrienden, vriendinnen of echt goede kennissen?

- |  |            |
|--|------------|
| 1. Dagelijks   | [Dagelyk]  |
| 2. Minstens 1 keer per week, maar niet dagelijks             | [Wekelyk]  |
| 3. Minstens 1 keer per maand, maar niet wekelijks            | [Maandel]  |
| 4. Minder dan 1 keer per maand                               | [Mind1Mnd] |
| 5. Zelden of nooit   | [ZeldenN]  |
| 6. Ik heb geen vrienden, vriendinnen of echt goede kennissen | [GeenVrie] |

#### BuurCont

Hoe vaak heeft u contact met burenen?

- |   |            |
|---|------------|
| 1. Dagelijks                                      | [Dagelyk]  |
| 2. Minstens 1 keer per week, maar niet dagelijks  | [Wekelyk]  |
| 3. Minstens 1 keer per maand, maar niet wekelijks | [Maandel]  |
| 4. Minder dan 1 keer per maand                    | [Mind1Mnd] |
| 5. Zelden of nooit                                | [ZeldenN]  |



**Naam blok** = [SocCont]  
**Mode** = CAWI/CATI/CAPI  
**Blokvoorwaarde** = alle respondenten

**IntCont:**  
De volgende vragen gaan over contacten.

**FamCont:**  
Hoe vaak contact met familieleden of gezinsleden?

**VrieCont:**  
Hoe vaak contact met vrienden?

**BuurCont:**  
Hoe vaak contact met buren?



**\*Scherm\***

**ContZelf**

Bent u in staat om zelfstandig uw sociale contacten te onderhouden?  
TJa/nee

**ContHulp**

(\$1: Heeft u @Ain de afgelopen 12 maanden@A hulp gehad bij contact met familie, vrienden, kennissen of buren?)

(\$2: Heeft u @Ain de afgelopen 12 maanden@A hulp gehad bij contact met familie, vrienden, kennissen, buren of mensen van verenigingen of clubs?)

TJaNee

**ContWieHulp**

Van wie kreeg u deze hulp?

>> Meerdere antwoorden mogelijk.<<

SET [ ]

1. Partner of andere gezinsleden
2. Overige familieleden
3. Vrienden, kennissen of buren
4. Een beroepskracht
5. Iemand anders

[Gezin]

[FamOverig]

[Vriend]

[Desk]

[IemAnd]

**\*Scherm\***

**ContMate**

In welke mate lukt het (\$3 u) (\$4 met de hulp die u kreeg) om sociale contacten met andere mensen te onderhouden?

1. Ruim voldoende
2. Voldoende
3. Onvoldoende
4. Ruim onvoldoende

[RuimVol]

[Voldoen]

[Onvol]

[RuimOnvol]

**ContMin**

Het kan zijn dat u door omstandigheden minder contact heeft met andere mensen dan u zou willen. Kunt u aangeven waar dit mee te maken heeft?

>> Meerdere antwoorden mogelijk.<<

SET [ ]

1. Lichamelijke gezondheid
2. Geestelijke gezondheid
3. Taalproblemen
4. Financiële situatie
5. Tijdgebrek
6. Iets anders

[Lichaam]

[Geestelyk]

[Taal]

[FinanProb]

[GeenTyd]

[Anders]

RF

**\*Scherm\***

**StelContHulp**

Stel dat u hulp nodig heeft om uw sociale contacten te onderhouden, of om nieuwe contacten te maken, is er dan iemand in uw gezin of kent u familie, vrienden, kennissen of buren, die u kan helpen?

TJaNeeDK

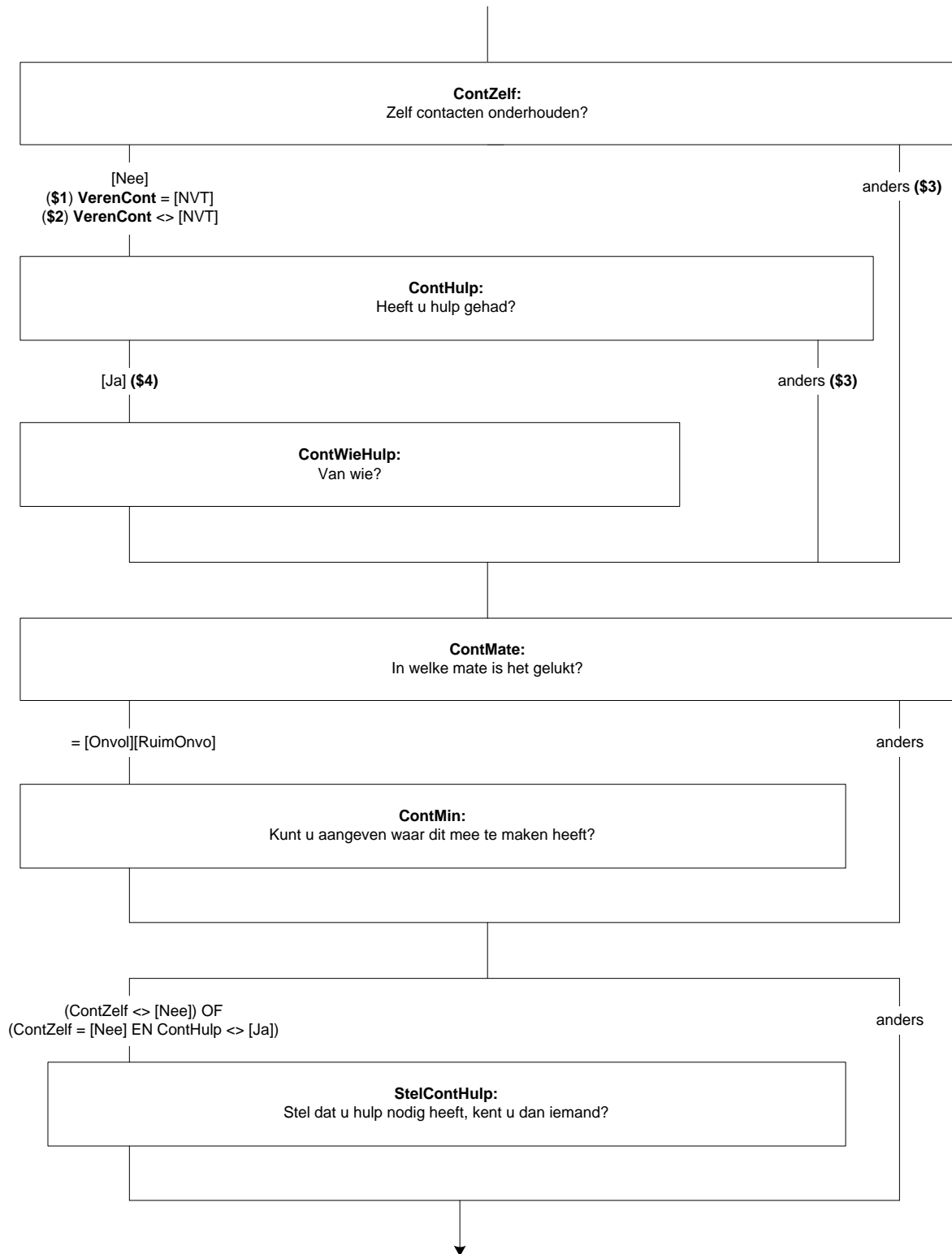

**\*Scherm\***

**IntroEenzaam**

In welke mate zijn de volgende uitspraken op u van toepassing?

String[1], EMPTY

**Leegte**

Ik ervaar een leegte om me heen.

[=TMinMeer]

- |                |           |
|----------------|-----------|
| 1. Ja          | [Ja]      |
| 2. Min of meer | [MinMeer] |
| 3. Nee         | [Nee]     |
- RF

**Terugval**

Er zijn genoeg mensen op wie ik in geval van narigheid kan terugvallen.

[TMinMeer]

RF

**Vertrouwen**

Ik heb veel mensen op wie ik volledig kan vertrouwen.

[TMinMeer]

RF

**\*Scherm\***

**Verbonden**

Er zijn voldoende mensen met wie ik me nauw verbonden voel.

[TMinMeer]

RF

**MisMens**

Ik mis mensen om me heen.

[TMinMeer]

RF

**InSteek**

Vaak voel ik me in de steek gelaten.

[TMinMeer]

RF

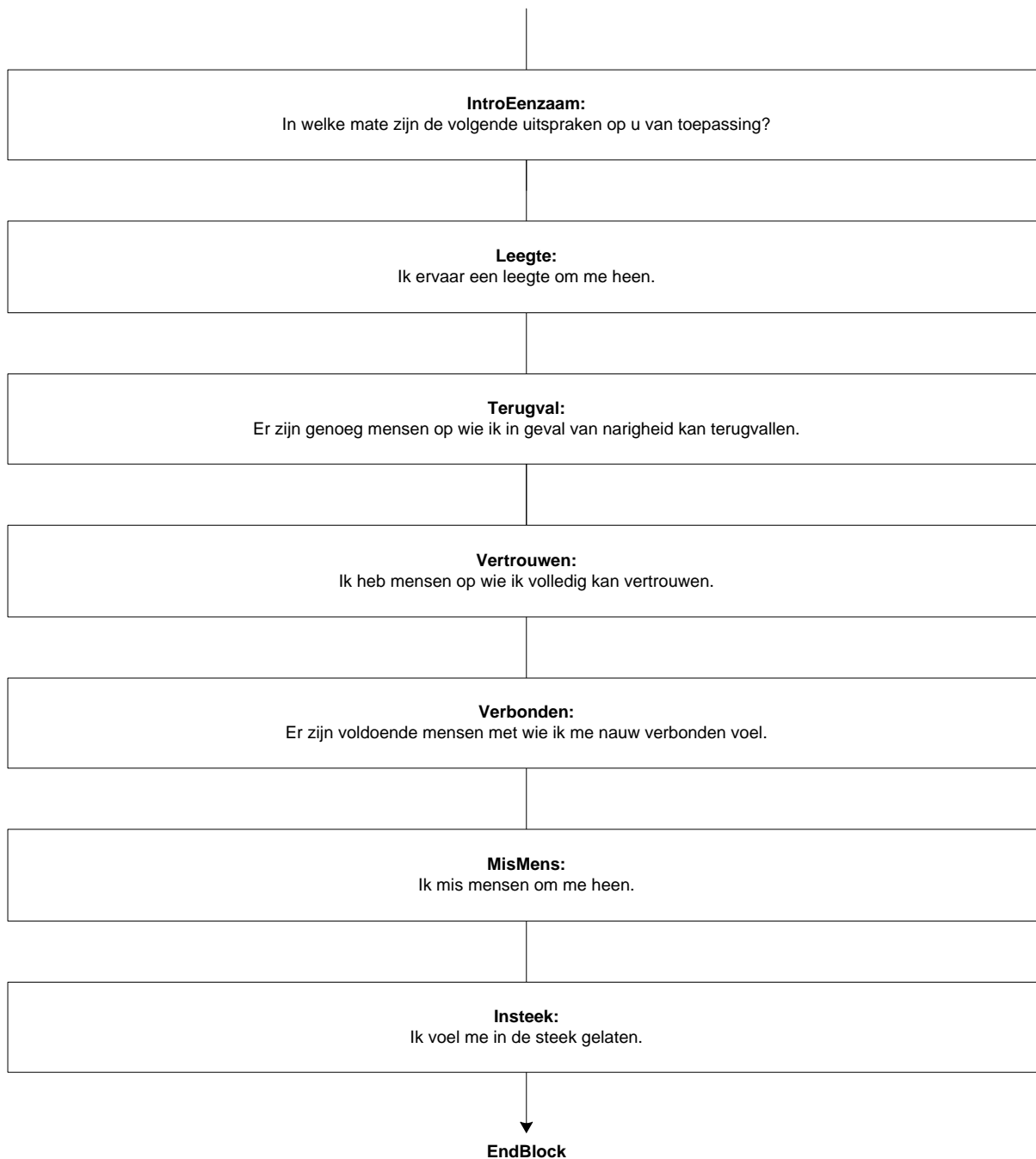

## BLOK [MaatsPar] MAATSCHAPPELIJKE PARTICIPATIE

\*Scherm\*

### IntroMaatsPar

Het volgende onderwerp is vrijetijdsbesteding. Kunt u aangeven hoe vaak u @Ain de afgelopen 12 maanden@A onderstaande activiteiten heeft gedaan?

String[1], EMPTY

### Veren

Deelnemen aan activiteiten van een vereniging, zoals een sport-, zang-, muziek-, toneel-, of hobbyvereniging.

- |   |            |
|---|------------|
| 1. Minstens 1 keer per week                       | [Wekelyk]  |
| 2. Minstens 1 keer per maand, maar niet wekelijks | [Maandel]  |
| 3. Minder dan 1 keer per maand                    | [Mind1Mnd] |
| 4. Zelden of nooit                                | [ZeldenN]  |

### Theater

Bezoek aan theater, concert, film, museum, restaurant, café of sportwedstrijd.

- |   |            |
|---|------------|
| 1. Minstens 1 keer per week                       | [Wekelyk]  |
| 2. Minstens 1 keer per maand, maar niet wekelijks | [Maandel]  |
| 3. Minder dan 1 keer per maand                    | [Mind1Mnd] |
| 4. Zelden of nooit                                | [ZeldenN]  |

### Buurthuis

Bezoeken van een buurthuis, buurtcentrum, dorpshuis of dienstencentrum.

- |   |            |
|---|------------|
| 1. Minstens 1 keer per week                       | [Wekelyk]  |
| 2. Minstens 1 keer per maand, maar niet wekelijks | [Maandel]  |
| 3. Minder dan 1 keer per maand                    | [Mind1Mnd] |
| 4. Zelden of nooit                                | [ZeldenN]  |

**Naam blok** = [MaatsPar]  
**Mode** = CAWI/CATI/CAPI  
**Blokvoorwaarde** = alle respondenten

**IntroMaatsPar:**  
Nu volgen enkele vragen over dingen die u in uw vrije tijd kunt ondernemen.

**Veren:**  
Deelnemen aan een vereniging.

**Theater:**  
Bezoek aan een theater.

**Buurthuis:**  
Bezoeken van een buurthuis.



**\*Scherm\***

**VrijWilWerk**

Doet u vrijwilligerswerk, dat wil zeggen onbetaald werk ten behoeve van of georganiseerd door een instelling of vereniging?

TJaNee

**\*Scherm\***

**HulpZiek**

Biedt u kosteloos hulp aan zieke of gehandicapte familieleden, vrienden, kennissen of burenen?

TJaNee

**\*Scherm\***

**Sport**

Heeft u in de afgelopen 12 maanden gesport?

TJaNee

**HoeVaakSport**

Hoe vaak sport u gemiddeld?

- |   |            |
|---|------------|
| 1. Minstens 1 keer per week                       | [Wekelyk]  |
| 2. Minstens 1 keer per maand, maar niet wekelijks | [Maandel]  |
| 3. Minder dan 1 keer per maand                    | [Mind1Mnd] |
| 4. Zelden of nooit                                | [ZeldenN]  |
| 5. Weet ik niet                                   | [WeetNiet] |



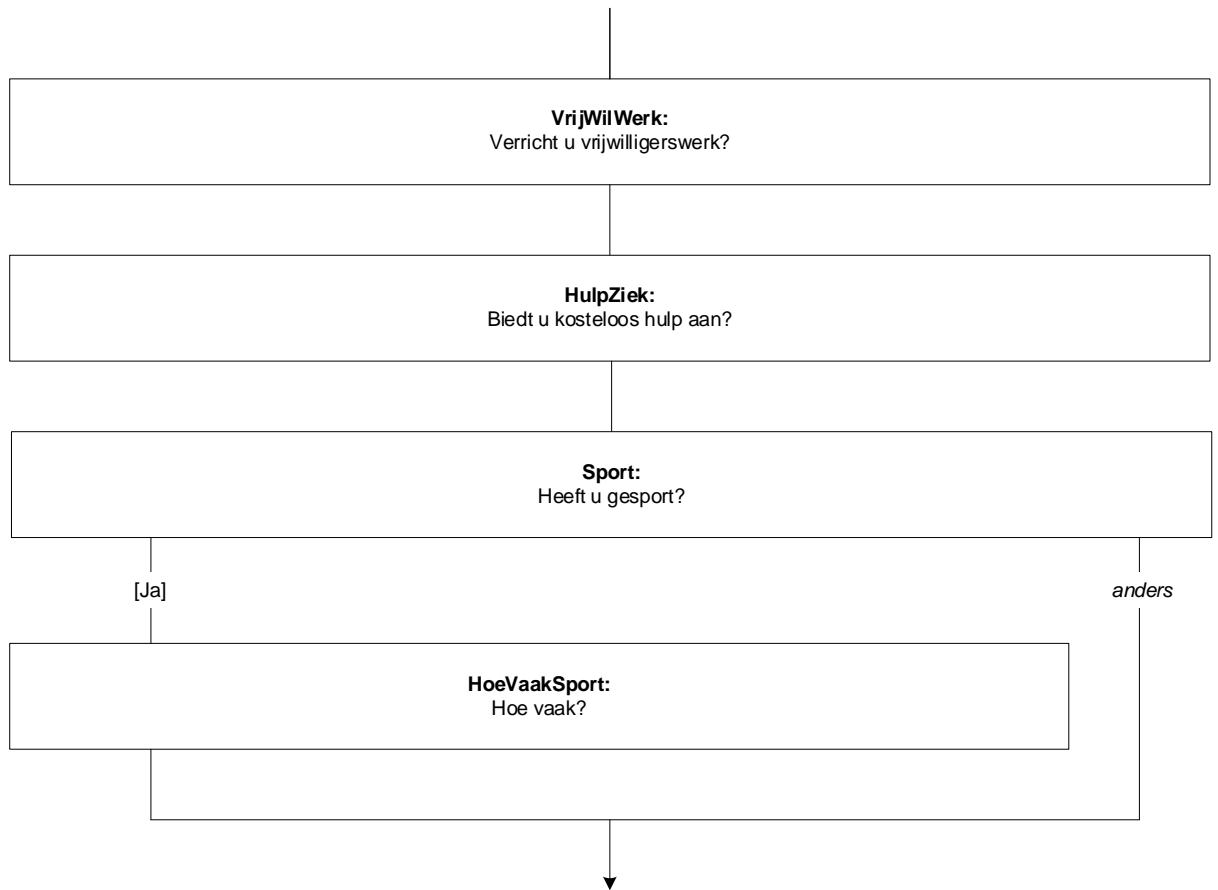

**\*Scherm\***

**ZelfstVryTyd**

Kunt u zelfstandig aan vrijetijdsactiviteiten deelnemen?  
TJaNee

**VryTydHulp**

Heeft u @Ain de afgelopen 12 maanden@A hulp gehad bij het deelnemen aan vrijetijdsactiviteiten?

- |  |       |
|--|-------|
| 1. Ja  | [Ja]  |
| 2. Nee   | [Nee] |
| 3. Niet van toepassing, ik heb niet aan vrijetijdsactiviteiten deelgenomen de afgelopen 12 maanden | [NVT] |

**VryTydWieHulp**

Van wie kreeg u hulp bij het deelnemen aan vrijetijdsactiviteiten?

>> Meerdere antwoorden mogelijk.<<

SET [ ]

- |                                  |             |
|----------------------------------|-------------|
| 1. Partner of andere gezinsleden | [Gezin]     |
| 2. Overige familieleden          | [FamOverig] |
| 3. Vrienden, kennissen of burens | [Vriend]    |
| 4. Een beroepskracht             | [Desk]      |
| 5. Iemand anders                 | [IemAnd]    |

**\*Scherm\***

**VryTydGelukt**

In welke mate lukt het (\$1 u ) (\$2 met de hulp die u kreeg) om aan vrijetijdsactiviteiten deel te nemen?

- |                        |             |
|------------------------|-------------|
| 1. Ruim voldoende      | [RuimVol]   |
| 2. Voldoende           | [Voldoen]   |
| 3. Onvoldoende         | [Onvol]     |
| 4. Ruim onvoldoende    | [RuimOnvol] |
| 5. Niet van toepassing | [NVT]       |

**VryTydMin**

Het kan zijn dat u door omstandigheden minder aan vrijetijdsactiviteiten deelneemt dan u zou willen. Kunt u aangeven waar dit mee te maken heeft?

>> Meerdere antwoorden mogelijk.<<

SET [ ]

- |  |             |
|--|-------------|
| 1. Lichamelijke gezondheid                           | [Lichaam]   |
| 2. Geestelijke gezondheid                            | [Geestelyk] |
| 3. Taalproblemen                                     | [Taal]      |
| 4. Financiële situatie                               | [FinanProb] |
| 5. Tijdgebrek  | [GeenTyd]   |
| 6. Er is niemand die met mij mee kan of wil          | [Niemand]   |
| 7. Toegankelijkheid van gebouwen of openbaar vervoer | [Toegank]   |
| 8. Iets anders                                       | [Anders]    |

RF

**\*Scherm\***

**StelVryTydHulp**

Stel dat u hulp nodig heeft bij het deelnemen aan vrijetijdsactiviteiten, is er dan iemand in uw gezin of kent u familie, vrienden, kennissen of burens, die u kan helpen?

TJaNeeDK

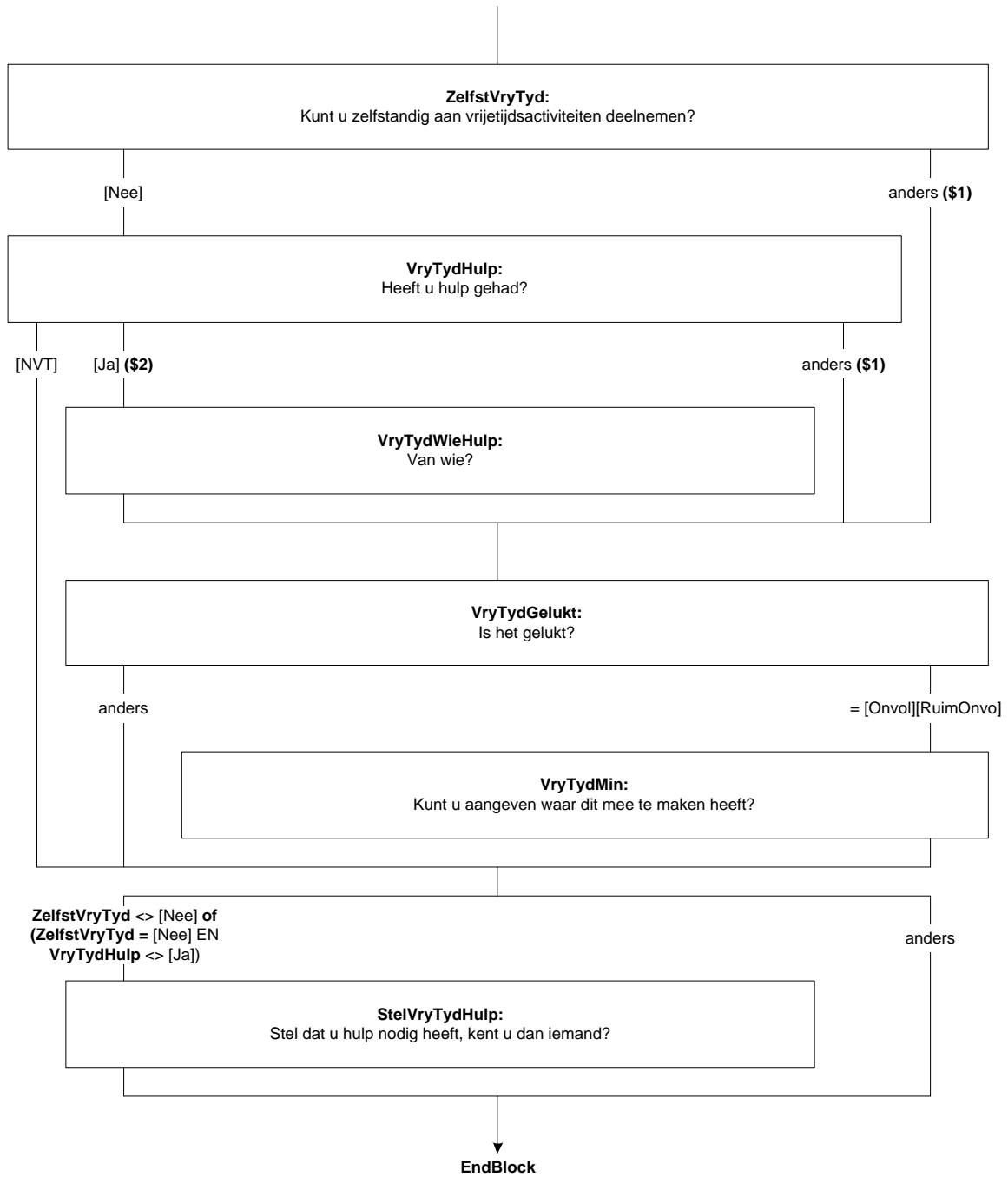

## BLOK [Redzaam] REDZAAMHEID

### \*Scherm\*

#### IntroHuish

De volgende vragen gaan over het krijgen van @Alp bij het huishouden@A, zoals bij het schoonhouden van het huis, de was, de boodschappen of het verzorgen van de warme maaltijd.

String[1], EMPTY

#### HuishZelf

Kunt u zelfstandig uw huishouden doen?

TJaNee

#### HuishHulp

Heeft u @Ain de afgelopen 12 maanden@A hulp gehad bij huishoudelijke activiteiten?

Denk daarbij aan hulp van uw partner, andere huisgenoten, familie, vrienden of buren. U kunt ook denken aan particuliere hulp die u zelf betaalt en regelt of professionele hulp, meestal aangevraagd via een instantie zoals de gemeente.

TJaNee

#### HuishWieHulp

Van wie kreeg u hulp bij huishoudelijke activiteiten?

>> Meerdere antwoorden mogelijk.<<

SET [ ]

- |  |             |
|--|-------------|
| 1. Partner of andere gezinsleden         | [Gezin]     |
| 2. Overige familieleden                  | [FamOverig] |
| 3. Vrienden, kennissen of buren          | [Vriend]    |
| 4. Professionele hulp zoals de thuiszorg | [ProfHulp]  |
| 5. Particuliere hulp zoals een werkster  | [PartHulp]  |
| 6. Iemand anders                         | [IemAnd]    |

### \*Scherm\*

#### HuishGelukt

In welke mate lukt het (\$1u) (\$2 met de hulp die u krijgt) om uw huishouden te doen?

- |                     |             |
|---------------------|-------------|
| 1. Ruim voldoende   | [RuimVol]   |
| 2. Voldoende        | [Voldoen]   |
| 3. Onvoldoende      | [Onvol]     |
| 4. Ruim onvoldoende | [RuimOnvol] |

#### StelHuishHulp

Stel dat u hulp nodig heeft bij huishoudelijke activiteiten, is er dan iemand in uw gezin of kent u familie, vrienden, kennissen of buren, die u kan helpen?

TJaNeeDK

**Naam blok** = [Redzaam]  
**Mode** = CAWI/CATI/CAPI  
**Blokvoorwaarde** = alle respondenten

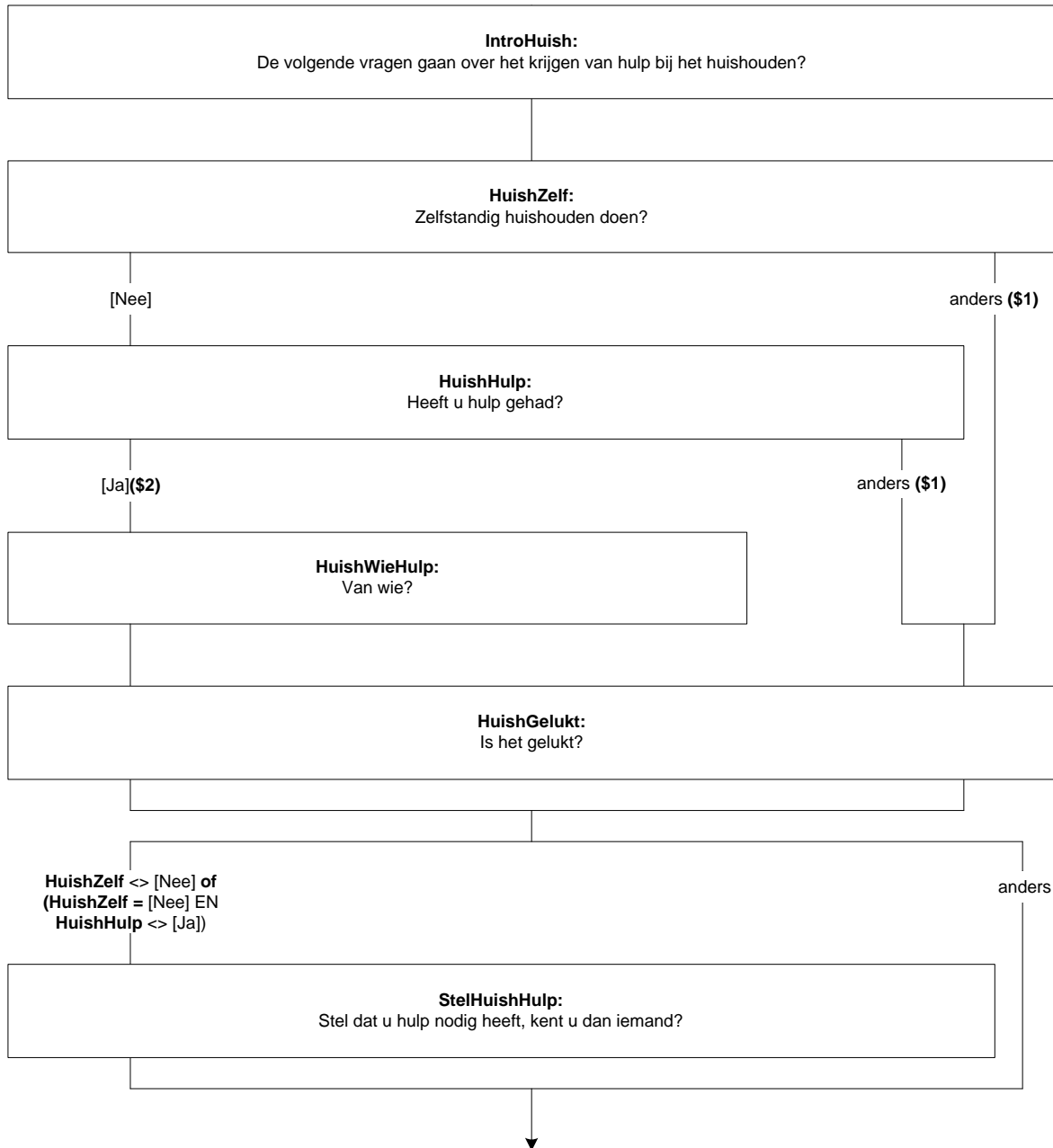

**\*Scherm\***

**VerplaatsZelf**

Kunt u zich zelfstandig binnenshuis of buitenshuis verplaatsen?

>>Het gaat om eventuele fysieke beperkingen.<<

TJaNee

**VerplaatsHulp**

Heeft u @Ain de afgelopen 12 maanden@A hulp gehad bij het verplaatsen binnenshuis of buitenshuis?

>>Het gaat om alle vormen van hulp van personen.<<

TJaNee

**VerplaatsWieHulp**

Van wie kreeg u hulp bij het verplaatsen binnenshuis of buitenshuis?

>> Meerdere antwoorden mogelijk.<<

SET [ ]

- |                                  |             |
|----------------------------------|-------------|
| 1. Partner of andere gezinsleden | [Gezin]     |
| 2. Overige familieleden          | [FamOverig] |
| 3. Vrienden, kennissen of buren  | [Vriend]    |
| 4. Een beroepskracht             | [Desk]      |
| 5. Iemand anders                 | [IemAnd]    |

**\*Scherm\***

**VerplaatsGelukt**

In welke mate lukt het (\$3u) (\$4 met de hulp die u kreeg) om zich te verplaatsen binnenshuis of buitenshuis?

- |                     |             |
|---------------------|-------------|
| 1. Ruim voldoende   | [RuimVol]   |
| 2. Voldoende        | [Voldoen]   |
| 3. Onvoldoende      | [Onvol]     |
| 4. Ruim onvoldoende | [RuimOnvol] |

**StelVerplaatsHulp**

Stel dat u hulp nodig heeft als u zich binnenshuis of buitenshuis wilt verplaatsen, is er dan iemand in uw gezin of kent u familie, vrienden, kennissen of buren, die u kan helpen?

TJaNeeDK

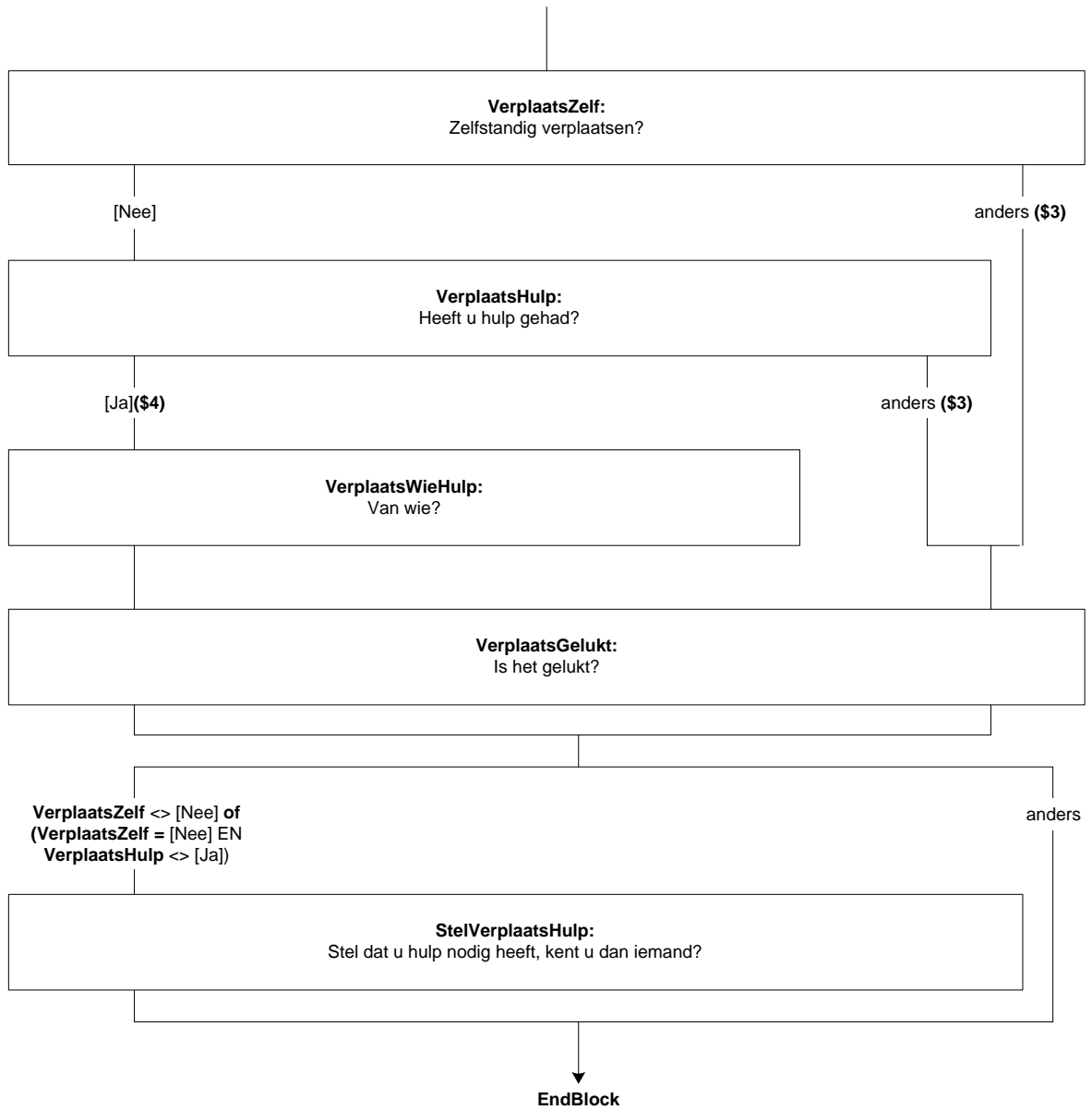

## BLOK [Finan] FINANCIEN

### \*Scherm\*

#### IntroFinan

(\$3 Dan nu een paar vragen over uw financiële situatie.)

(\$4 Dan nu een paar vragen over de financiële situatie van uw huishouden.)

String[1], EMPTY

#### RondKomen

Hoe moeilijk of makkelijk (\$3: kunt u \$4: kan uw huishouden) momenteel van (\$3: uw totale netto inkomen \$4: het totale netto huishoudinkomen) rondkomen, dat wil zeggen, de gebruikelijke noodzakelijke uitgaven betalen?

- |                     |          |
|---------------------|----------|
| 1. Zeer moeilijk    | [Zmoei]  |
| 2. Moeilijk         | [Moei]   |
| 3. Eerder moeilijk  | [Eemoei] |
| 4. Eerder makkelijk | [Eemak]  |
| 5. Makkelijk,       | [Mak]    |
| 6. Zeer makkelijk   | [Zmak]   |
- RF

#### Achterstand

Heeft (\$3 u) (\$4 uw huishouden) in de afgelopen 12 maanden om financiële redenen achterstand gehad in de betaling van de hypotheek of huur, elektriciteit, water of gas?

TJaNee

RF

### \*Scherm\*

#### Schulden

Had (\$3 u) (\$4: uw huishouden) in de afgelopen 12 maanden schulden van meer dan 500 euro?

>>Een studieschuld of hypotheekschuld telt niet mee.<<

>>Meerdere antwoorden mogelijk.<<

SET[]

- |   |             |
|---|-------------|
| 1. Ja, (\$3: ik stond) (\$4: wij stonden) meer dan 500 euro rood op (\$3: mijn) (\$4: onze) betaalrekening(en)          | [RoodRek]   |
| 2. Ja, (\$3: ik heb) (\$4: wij hebben) meer dan 500 euro geleend bij vrienden of familie                                | [LeenFam]   |
| 3. Ja, (\$3: ik heb) (\$4: wij hebben) een lening van meer dan 500 euro afgesloten bij bijv. een bank                   | [LeenBank]  |
| 4. Ja, (\$3: ik heb) (\$4: wij hebben) op een andere manier meer dan 500 euro geleend, bijv. een telefoon op afbetaling | [LeenAndrs] |
| 5. Nee  | [Nee]       |
- RF

#### Harde Controle 1

Het antwoord 'Nee' kan niet in combinatie met andere antwoorden. Pas s.v.p. uw antwoord aan.



**Naam blok** = [Finan]  
**Mode** = CAWI/CATI/CAPI  
**Blokvoorwaarde** = alle respondenten

(\$3) HHBox.AantPP = 1  
(\$4) HHBox.AantPP > 1

**IntroFinan:**  
Dan nu een paar vragen over uw financiële situatie.

**Rondkomen:**  
Hoe makkelijk of moeilijk kunt u rondkomen?

**Achterstand:**  
Achterstand gehad in betaling?

**Schulden**

[Nee] EN aantal antwoorden > 1

**Harde Controle 1**

anders



**\*Scherm\***

**FinanRed**

Kunt u uw financiële zaken meestal zelf afhandelen?

>> Met financiële zaken wordt bedoeld rekeningen betalen of andere bankzaken regelen.<<

TJaNee

**FinanHulp**

Heeft u @Ain de afgelopen 12 maanden@A hulp gehad bij het regelen van uw financiën?

- |   |       |
|---|-------|
| 1. Ja   | [Ja]  |
| 2. Nee  | [Nee] |
| 3. Niet van toepassing, ik heb mijn financiën de afgelopen 12 maanden niet hoeven regelen (ook bewindvoering) | [NVT] |

**FinanWieHulp**

Van wie kreeg u hulp bij het regelen van uw financiën?

>> Meerdere antwoorden mogelijk.<<

SET [ ]

- |                                  |             |
|----------------------------------|-------------|
| 1. Partner of andere gezinsleden | [Gezin]     |
| 2. Overige familieleden          | [FamOverig] |
| 3. Vrienden, kennissen of buren  | [Vriend]    |
| 4. Een beroepskracht             | [Desk]      |
| 5. Iemand anders                 | [IemAnd]    |

**\*Scherm\***

**FinanGelukt**

In welke mate is het (\$1u) (\$2 met de hulp die u kreeg) gelukt om uw financiën te regelen?

- |                        |             |
|------------------------|-------------|
| 1. Ruim voldoende      | [RuimVol]   |
| 2. Voldoende           | [Voldoen]   |
| 3. Onvoldoende         | [Onvol]     |
| 4. Ruim onvoldoende    | [RuimOnvol] |
| 5. Niet van toepassing | [NVT]       |

**StelFinanHulp**

Stel dat u hulp nodig heeft bij het regelen van uw financiën, is er dan iemand in uw gezin of kent u familie, vrienden, kennissen of buren, die u kan helpen?

TJaNeeDK

**\*Scherm\***

**IntroBezit**

Nu volgen enkele vragen over bezittingen.

String[1], EMPTY

**AutoA**

Bent u (\$4: of iemand anders in uw huishouden) in het bezit van een auto?

TJaNee

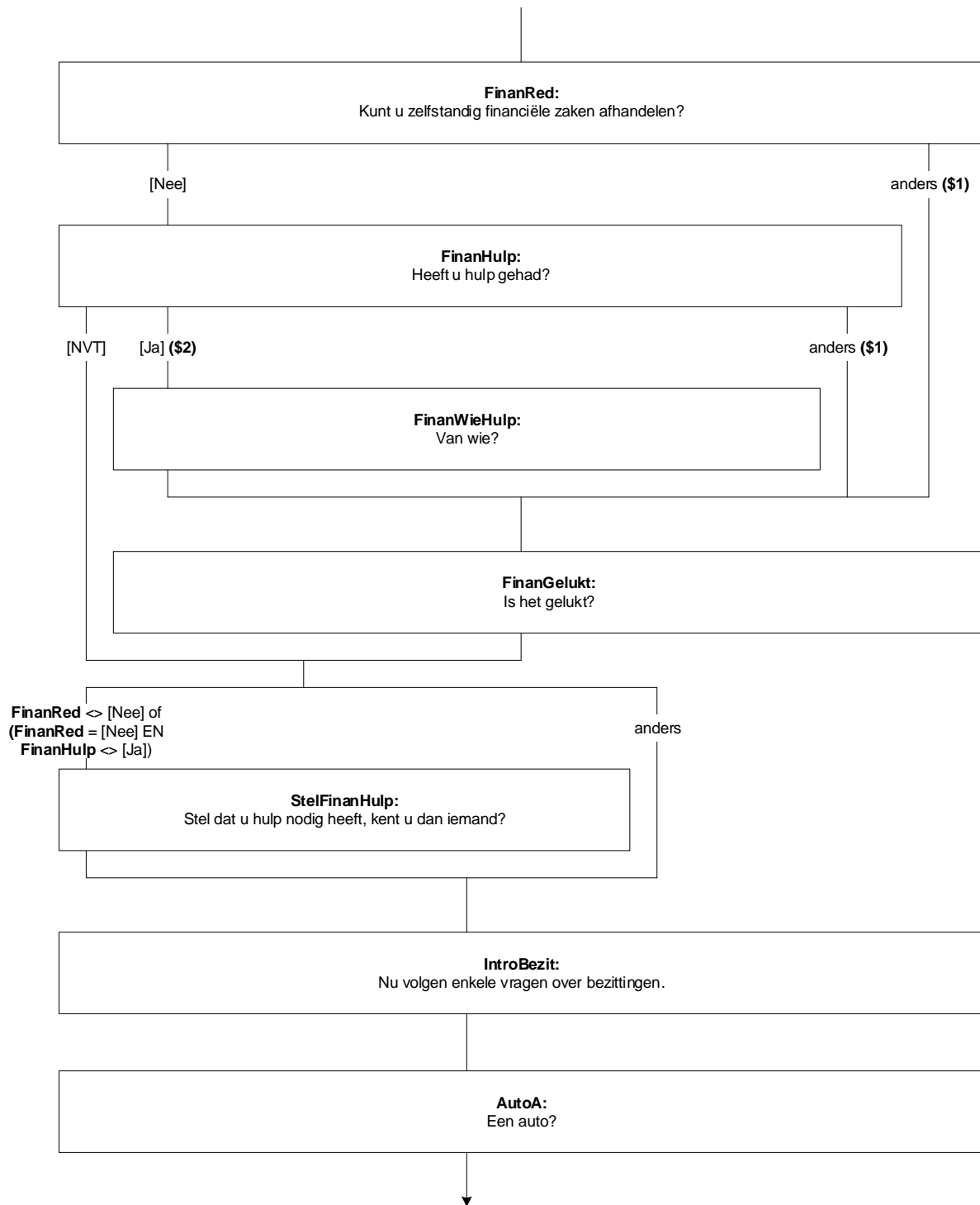

**InternetA**

Heeft u (\$4: of iemand anders in uw huishouden) toegang tot internet?

TJaNee

**VakantieGew**

Bent u @Ain de afgelopen 12 maanden@A op vakantie geweest?

>>Bedoeld wordt een verblijf buiten uw eigen woning van tenminste vier nachten achter elkaar.<<

>> Meerdere antwoorden mogelijk.<<

SET [ ]

1. Ja, in Nederland

[JaNed]

2. Ja, in het buitenland

[JaBuit]

3. Nee

[Nee]

**Harde Controle 1**

Het antwoord 'Nee' kan niet in combinatie met andere antwoorden. Pas s.v.p. uw antwoord aan.

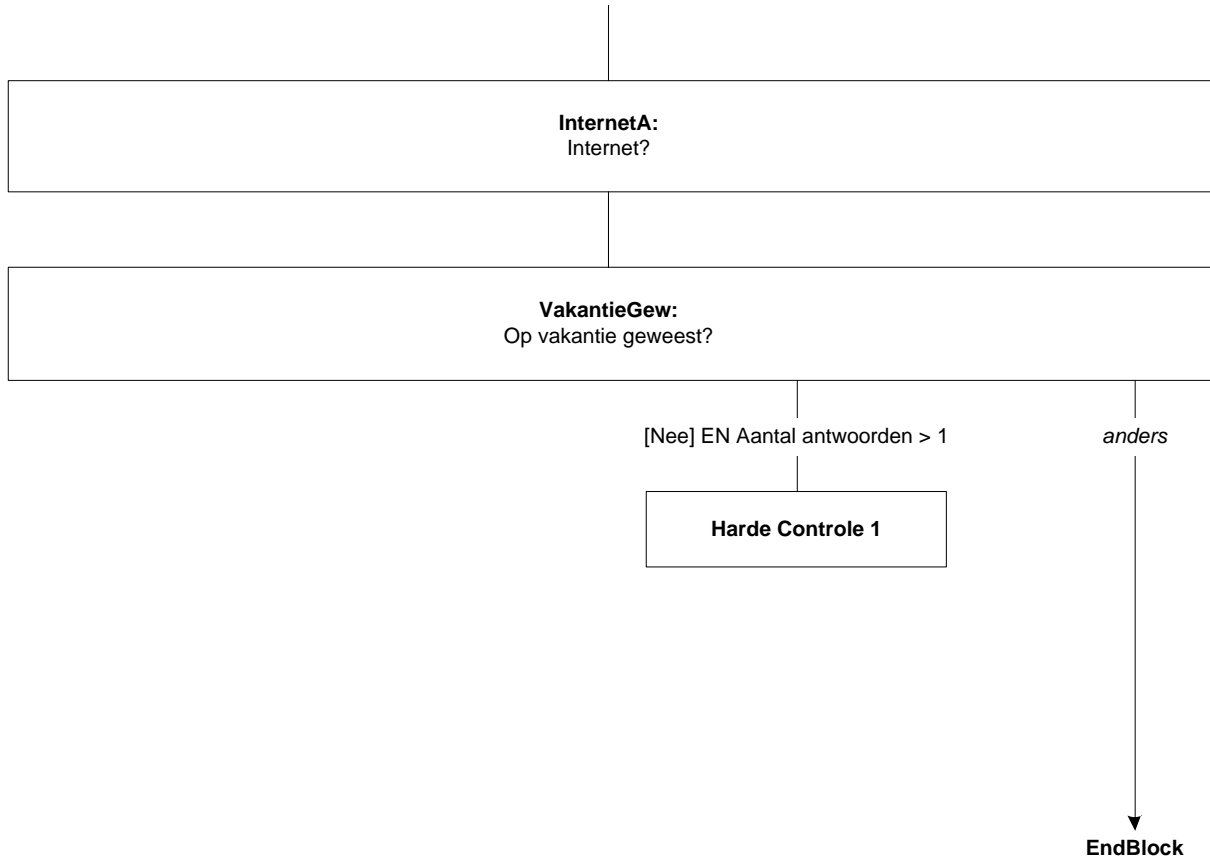

## BLOK [FunctHH] FUNCTIONEREN VAN HET HUISHOUDEN

### \*Scherm\*

#### IntroGezA

De volgende vragen gaan over uw relatie met andere gezinsleden.

String[1], EMPTY

#### IntroGezB

De volgende vragen gaan over uw relatie met andere gezinsleden.

String[1], EMPTY

#### IntroGezC

De volgende vraag gaat over uw relatie met andere gezinsleden.

String[1], EMPTY

#### AanwPart

STEL VAST: is de (eventuele) partner van OP aanwezig tijdens het interview?

TJaNee

#### RelPart

Hoe ervaart u in het algemeen uw relatie met uw partner?

1. Heel goed

[HGoed]

2. Goed

[Goed]

3. Niet goed en niet slecht

[Neutraal]

4. Slecht

[Slecht]

5. Heel slecht

[HSlecht]

RF

Naam blok = [FunctHH]  
Mode = CAWI/CATI/CAPI  
Blokvoorwaarde = HHBox.AantPP > 1

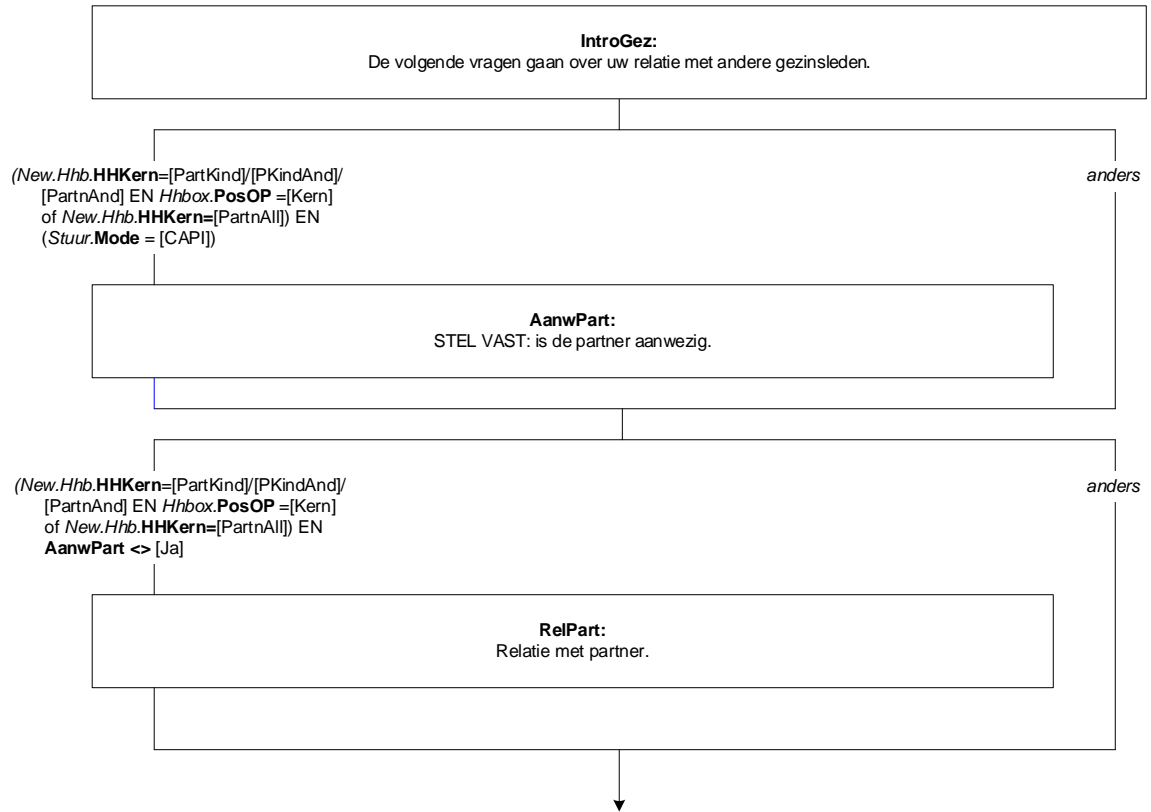

**\*Scherm\***

**RelKind**

Hoe ervaart u in het algemeen uw relatie met uw (\$2 kind)(\$3 kinderen)?

- |                             |            |
|-----------------------------|------------|
| 1. Heel goed                | [HGoed]    |
| 2. Goed                     | [Goed]     |
| 3. Niet goed en niet slecht | [Neutraal] |
| 4. Slecht                   | [Slecht]   |
| 5. Heel slecht              | [HSlecht]  |
| RF                          |            |

**\*Scherm\***

**HulpZelf**

Kunt u problemen in uw (\$4 gezin)(\$5 huishouden) zelf oplossen?

TjaNee

**GezHulp**

Heeft u @Ain de afgelopen 12 maanden@A hulp gehad bij problemen in (\$4 uw gezin)(\$5 uw huishouden)?

Het gaat om alle vormen van hulp die anderen hebben gegeven, zowel uw eigen netwerk als professionele hulp.

- |   |       |       |
|---|-------|-------|
| 1. Ja   | [Ja]  |       |
| 2. Nee  | [Nee] |       |
| 3. Niet van toepassing, ik heb de afgelopen 12 maanden geen problemen gehad |       | [NVT] |

**GezWieHulp**

Van wie kreeg u hulp bij problemen in (\$4 uw gezin)(\$5 uw huishouden)?

>> Meerdere antwoorden mogelijk.<<

SET [ ]

- |                                  |           |
|----------------------------------|-----------|
| 1. Partner of andere gezinsleden | [Gezin]   |
| 2. Overige familieleden          | [Familie] |
| 2. Vrienden, kennissen of buren  | [Vriend]  |
| 3. Een beroepskracht             | [Desk]    |
| 4. Iemand anders                 | [IemAnd]  |

**\*Scherm\***

**GezGelukt**

In welke mate is het (\$6u) (\$7 met de hulp die u kreeg) gelukt de problemen te verminderen of op te lossen?

- |                        |             |
|------------------------|-------------|
| 1. Ruim voldoende      | [RuimVol]   |
| 2. Voldoende           | [Voldoen]   |
| 3. Onvoldoende         | [Onvol]     |
| 4. Ruim onvoldoende    | [RuimOnvol] |
| 5. Niet van toepassing | [NVT]       |

**StelGezHulp**

Stel dat u te maken krijgt met problemen in (\$4 uw gezin)(\$5 uw huishouden), kent u dan iemand, zoals familie, vrienden, kennissen of buren, die u kan helpen?

TjaNeeDK



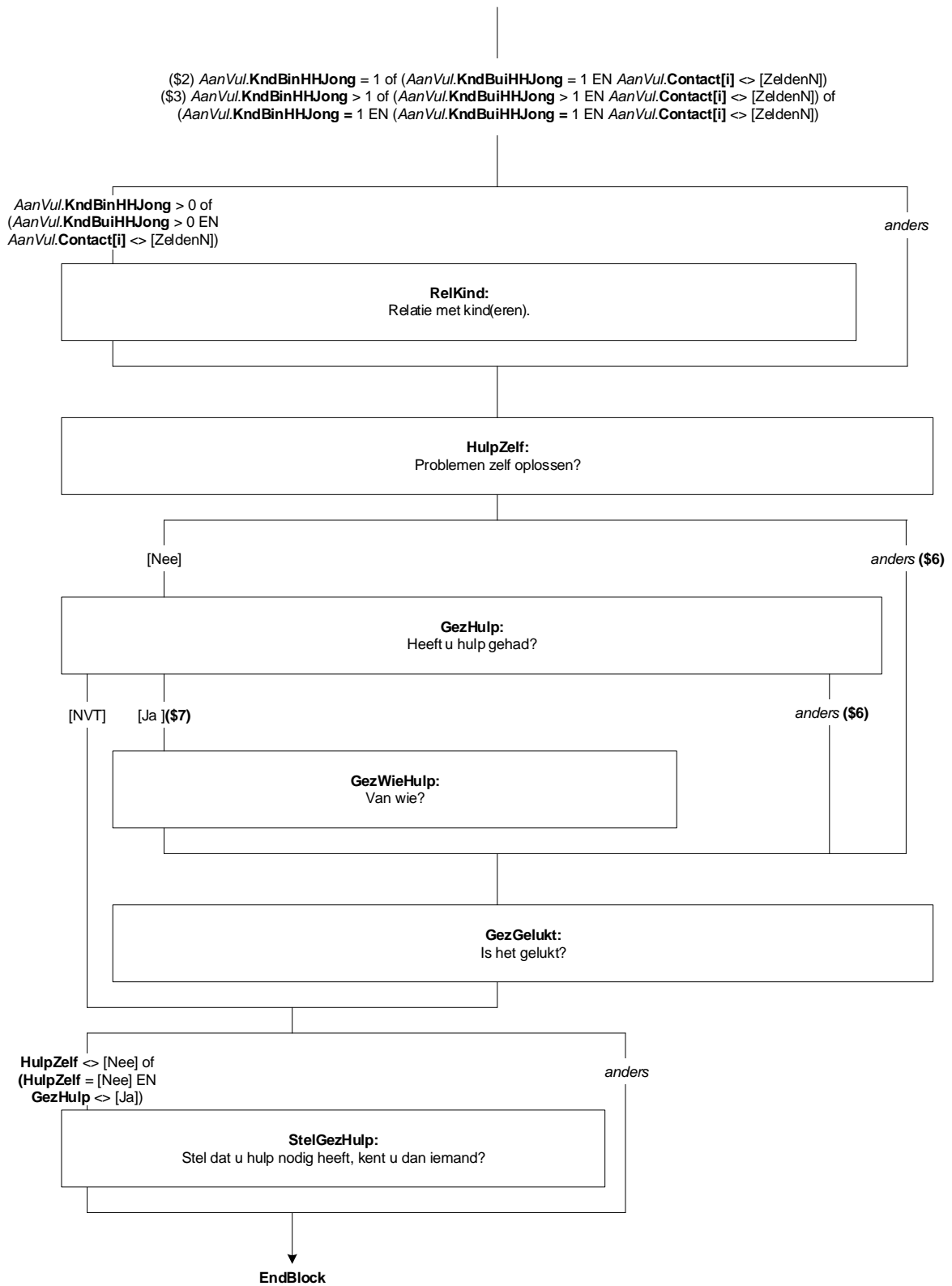

## BLOK [Jeugd] JEUGD

**\*Scherm\***

### **IntroJeugd**

Nu volgt een aantal vragen over de opvoeding van uw kind(eren).

>> Het gaat in dit geval om uw thuis- en/of uitwonende kind(eren) van 17 jaar of jonger waar u contact mee heeft.<<

String[1], EMPTY

**Naam blok** = [Jeugd]  
**Mode** = CAWI/CATI/CAPI  
**Blokvoorwaarde** =  
*AanVul.KndBinHHJong* > 0 of  
(*AanVul.KndBuiHHJong* > 0 EN  
*AanVul.Contact[i]* <> [ZeldenN])

(\$2) *AanVul.KndBinHHJong* = 1 of (*AanVul.KndBuiHHJong* = 1 EN *AanVul.Contact[i]* <> [ZeldenN])  
(\$3) *AanVul.KndBinHHJong* > 1 of (*AanVul.KndBuiHHJong* > 1 EN *AanVul.Contact[i]* <> [ZeldenN]) of  
(*AanVul.KndBinHHJong* = 1 EN (*AanVul.KndBuiHHJong* = 1 EN *AanVul.Contact[i]* <> [ZeldenN]))



### HulpOpv

Vaak kunnen ouders bij de opvoeding van hun kinderen een beroep doen op de steun van personen uit hun omgeving of verschillende instanties.

Heeft u @Ain de afgelopen 12 maanden@A hulp gehad bij de opvoeding van (\$2 uw kind)(\$3 één of meer van uw kinderen)?

TJaNee

### OpvWieHulp

Van wie kreeg u hulp bij de opvoeding van uw kind(eren)?

>> Meerdere antwoorden mogelijk.<<

SET [ ]

- |  |             |
|--|-------------|
| 1. Familieleden  | [Familie]   |
| 2. Vrienden, kennissen of buren                                      | [Vriend]    |
| 3. School, kinderopvang of peuterspeelzaal                           | [School]    |
| 4. Centrum voor jeugd en gezin, consultatiebureau of schoolarts      | [Centrum]   |
| 5. Huisarts of verpleegkundige                                       | [Huisarts]  |
| 6. Maatschappelijk werk, psycholoog of <b>bureau-jeugdzorg-coach</b> | [Maatschap] |
| 7. Iemand anders   | [Anders]    |

### \*Scherm\*

#### OpvGeholp

In welke mate lukt het (\$5u) (\$6 met de hulp die u kreeg) uw kind(eren) op te voeden?

- |                     |             |
|---------------------|-------------|
| 1. Ruim voldoende   | [RuimVol]   |
| 2. Voldoende        | [Voldoen]   |
| 3. Onvoldoende      | [Onvol]     |
| 4. Ruim onvoldoende | [RuimOnvol] |

#### StelOpvHulp

Stel dat u hulp nodig heeft bij de opvoeding van uw kind(eren), kent u dan iemand, zoals familie, vrienden, kennissen of buren, die u kan helpen?

TJaNeeDK

### \*Scherm\*

#### ZorgOpv

Heeft u zich @Ain de afgelopen 3 maanden@A zorgen gemaakt over de opvoeding of ontwikkeling van (\$2 uw kind) (\$3 één of meer van uw kinderen)?

TJaNee

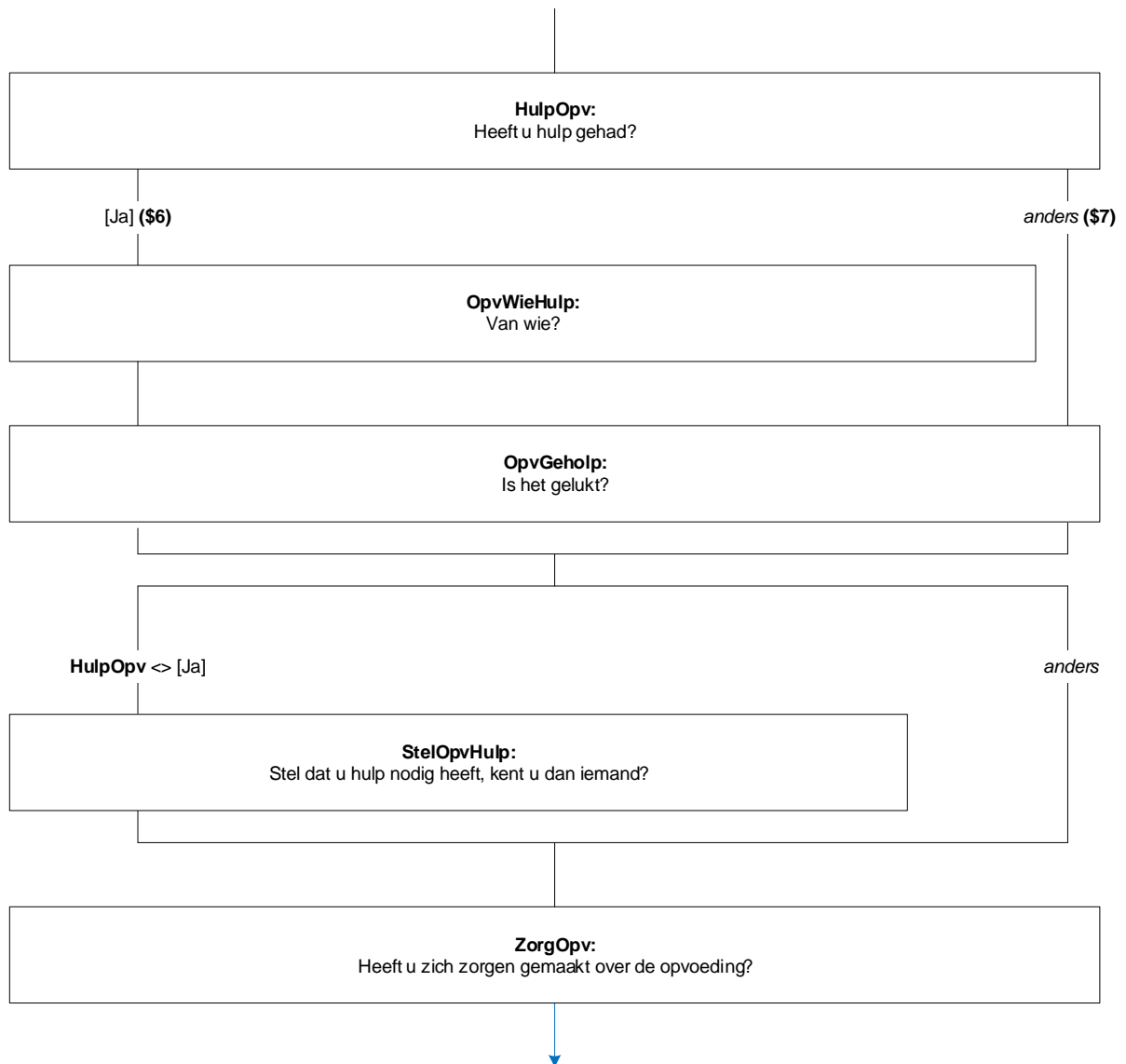

**\*Scherm\***

**IntrJeugd**

Bij de volgende vragen gaat het om het gebruik van jeugdzorg. Wij willen weten of (\$2 uw kind)(\$3 één of meer van uw kinderen) gebruik maakt of heeft gemaakt van jeugdzorg. Het gaat hierbij om zorg vanwege psychische problemen, verstandelijke beperkingen of jeugd- en opvoedproblemen. Deze zorg wordt sinds ~~kerst~~ 2015 geregeld door de gemeente. Voorzieningen zoals jeugdgevangenissen horen hier niet bij.  
String[1], EMPTY

**JeugdHulpNu**

Maakt (\$2 uw kind)(\$3 één of meer van uw kinderen) op dit moment gebruik van jeugdzorg? >>Stiefkind(eren) en pleegkind(eren) tellen als kinderen.<<  
>> Het gaat in dit geval om uw thuis- en/of uitwonende kind(eren) van 17 jaar of jonger waar u contact mee heeft.<<  
TJaNeeDK

**\*Scherm\***

**IntrJeugd2**

Wilt u bij het beantwoorden van de volgende vragen het kind dat gebruik maakt van jeugdzorg/ de kinderen die gebruik maken van jeugdzorg in gedachten houden.  
>> Indien er meerdere kinderen gebruik maken van jeugdzorg, beantwoord deze vragen dan voor het kind dat als eerstvolgende jarig is<<.  
String[1], EMPTY

**JeugdVerbetrNuA**

Kunt u met een rapportcijfer van 1 tot en met 10 aangeven in welke mate jeugdzorg volgens u bijdraagt aan de verbetering van de situatie van uw kind in het algemeen?  
Een 1 staat daarbij voor 'geen bijdrage' en een 10 voor 'zeer sterke bijdrage'.  
[=TBijdrage]

1. Geen bijdrage	[Een]
2. 2	[Twee]
3. 3	[Drie]
4. 4	[Vier]
5. 5	[Vijf]
6. 6	[Zes]
7. 7	[Zeven]
8. 8	[Acht]
9. 9	[Negen]
10. Zeer sterke bijdrage	[Tien]

**JeugdVerbetrNuB**

Kunt u met een rapportcijfer van 1 tot en met 10 aangeven in welke mate jeugdzorg volgens u bijdraagt aan de verbetering van het functioneren van uw gezin?  
Een 1 staat daarbij voor 'geen bijdrage' en een 10 voor 'zeer sterke bijdrage'.  
[=TBijdrage]

**JeugdVerbetrNuC**

Kunt u met een rapportcijfer van 1 tot en met 10 aangeven in welke mate jeugdzorg volgens u bijdraagt aan de verbetering van het omgaan van uw kind met andere kinderen of het deelnemen aan vrijetijdsactiviteiten?  
[=TBijdrage]

**JeugdVerbetrNuD**

Kunt u met een rapportcijfer van 1 tot en met 10 aangeven in welke mate jeugdzorg volgens u bijdraagt aan de verbetering van het functioneren van uw kind op school?

[=TBijdrage]

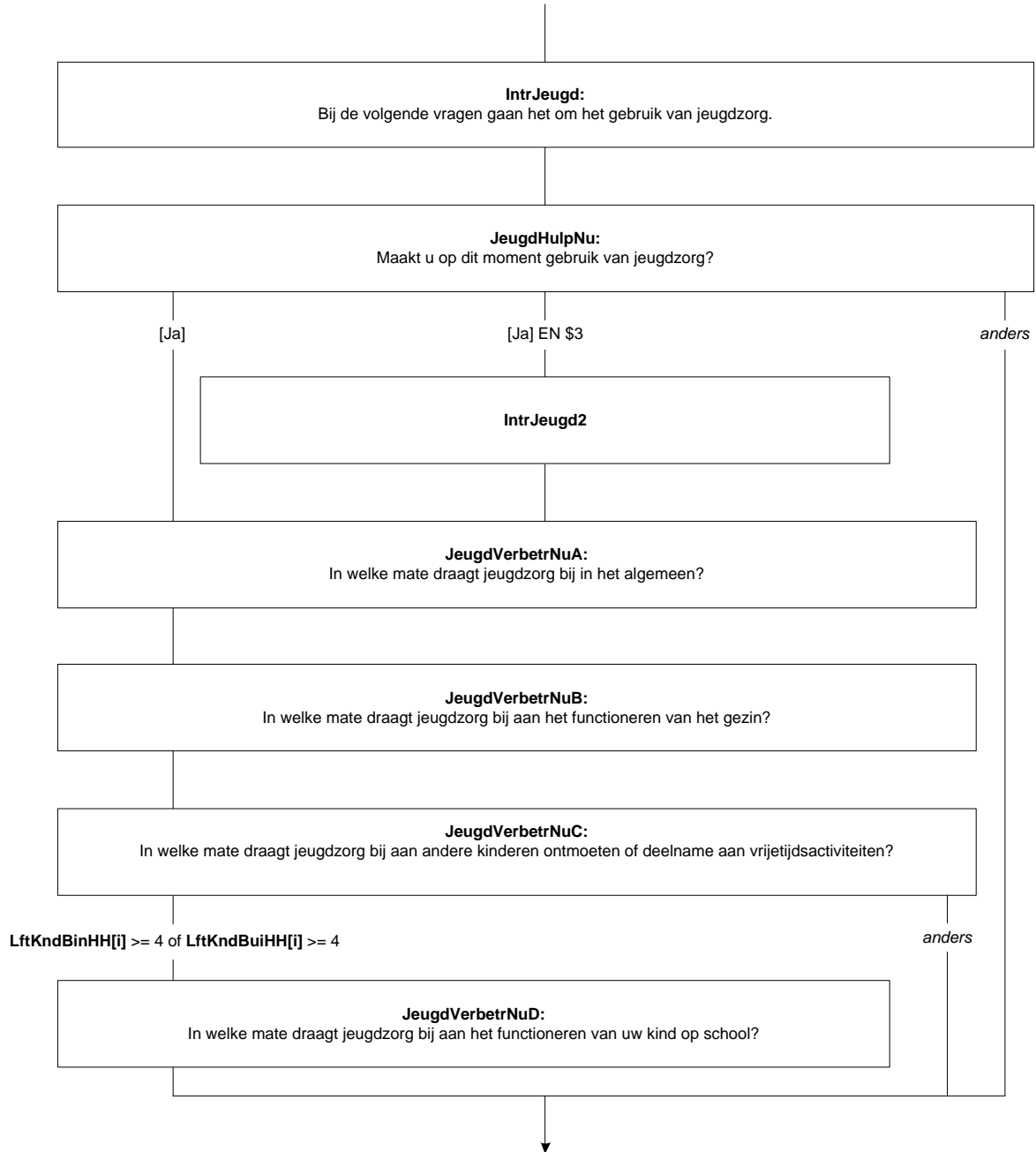

**\*Scherm\***

**JeugdHulpVerl**

Heeft (\$2 uw kind)(\$3 één of meer van uw kinderen) @Ade afgelopen 2 jaar@A gebruik gemaakt van jeugdzorg?

>>Stiefkind(eren) en pleegkind(eren) tellen als kinderen.<<

>> Het gaat in dit geval om uw thuis- en/of uitwonende kind(eren) van 17 jaar of jonger waar u contact mee heeft.<<

TJaNeeDK

**\*Scherm\***

**IntrJeugd3**

Wilt u bij het beantwoorden van de volgende vragen het kind dat gebruik heeft gemaakt van jeugdzorg/ de kinderen die gebruik hebben gemaakt van jeugdzorg in gedachten houden.

>> Indien er meerdere kinderen gebruik maken van jeugdzorg, beantwoord deze vragen dan voor het kind dat als eerstvolgende jarig is<<.

String[1], EMPTY

**JeugdVerbetrVerlA**

Kunt u met een rapportcijfer van 1 tot en met 10 aangeven in welke mate jeugdzorg volgens u heeft bijgedragen aan de verbetering van de situatie van uw kind in het algemeen?

Een 1 staat daarbij voor 'geen bijdrage' en een 10 voor 'zeer sterke bijdrage'.

[=TBijdrage]

- |                          |         |
|--------------------------|---------|
| 1. Geen bijdrage         | [Een]   |
| 2. 2                     | [Twee]  |
| 3. 3                     | [Drie]  |
| 4. 4                     | [Vier]  |
| 5. 5                     | [Vijf]  |
| 6. 6                     | [Zes]   |
| 7. 7                     | [Zeven] |
| 8. 8                     | [Acht]  |
| 9. 9                     | [Negen] |
| 10. Zeer sterke bijdrage | [Tien]  |

**JeugdVerbetrVerlB**

Kunt u met een rapportcijfer van 1 tot en met 10 aangeven in welke mate jeugdzorg volgens u heeft bijgedragen aan de verbetering van het functioneren van uw gezin?

Een 1 staat daarbij voor 'geen bijdrage' en een 10 voor 'zeer sterke bijdrage'.

[=TBijdrage]

**JeugdVerbetrVerlC**

Kunt u met een rapportcijfer van 1 tot en met 10 aangeven in welke mate jeugdzorg volgens u heeft bijgedragen aan de verbetering van het omgaan van uw kind met andere kinderen of het deelnemen aan vrijetijdsactiviteiten?

[=TBijdrage]

**JeugdVerbetrVerlD**

Kunt u met een rapportcijfer van 1 tot en met 10 aangeven in welke mate jeugdzorg volgens u heeft bijgedragen aan de verbetering van het functioneren van uw kind op school?

[=TBijdrage]



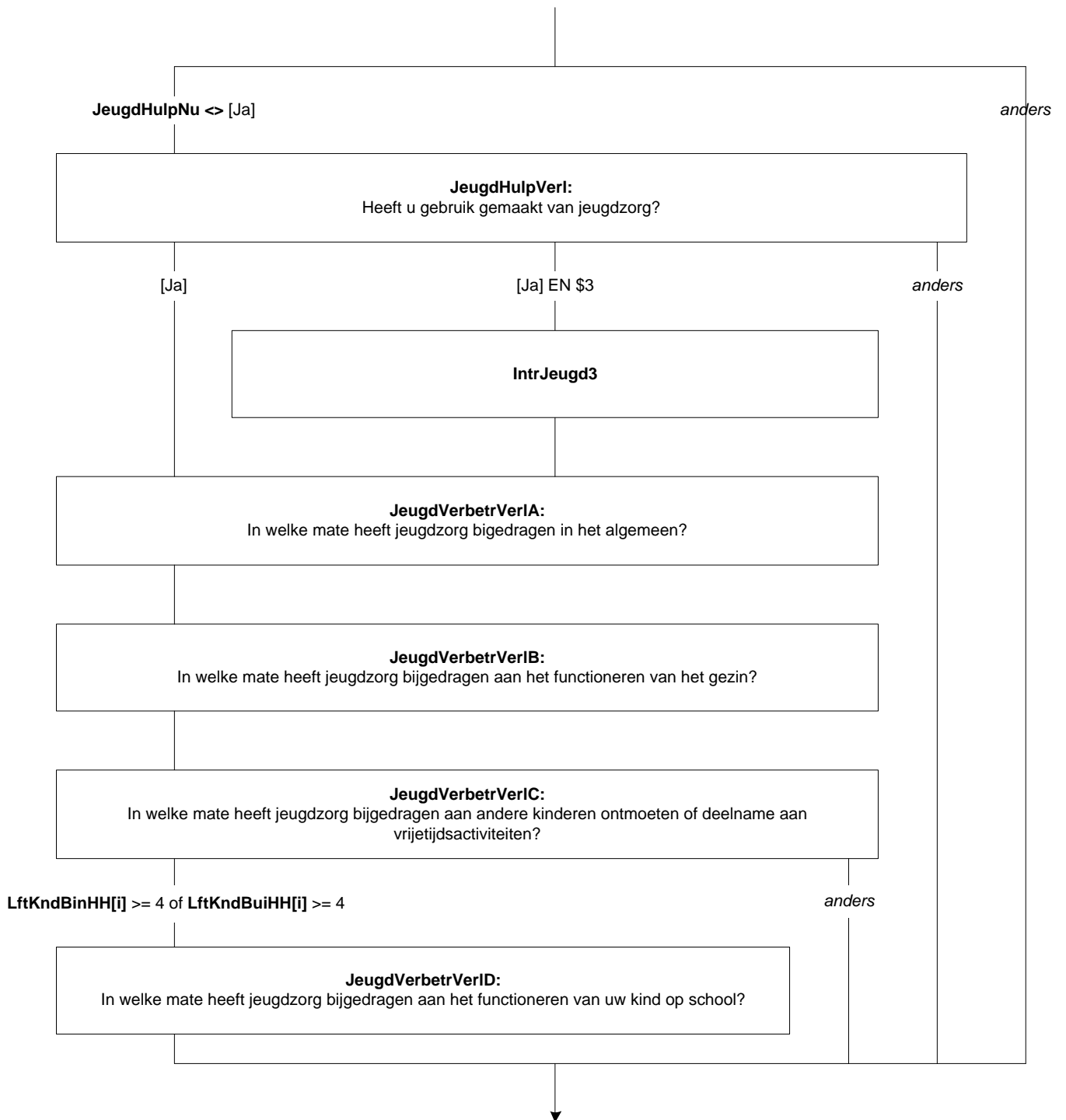

**\*Scherm\***

**OnderSchool**

Krijgt (\$2 uw kind)(\$3 één of meer van uw kinderen) momenteel extra ondersteuning op school?

>> Met extra ondersteuning wordt de hulp bedoeld die een kind krijgt om mee te kunnen komen in de klas.<<

- |   |           |
|---|-----------|
| 1. Ja, maar minder dan eenmaal per week   | [MinEen]  |
| 2. Ja, eenmaal per week                   | [JaEen]   |
| 3. Ja, meerdere keren per week            | [JaMeer]  |
| 4. Nee, dat is niet nodig                 | [NeeNiet] |
| 5. Nee, maar dat is volgens mij wel nodig | [NeeWel]  |
| 6. Mijn kind gaat niet naar school        | [NVT]     |

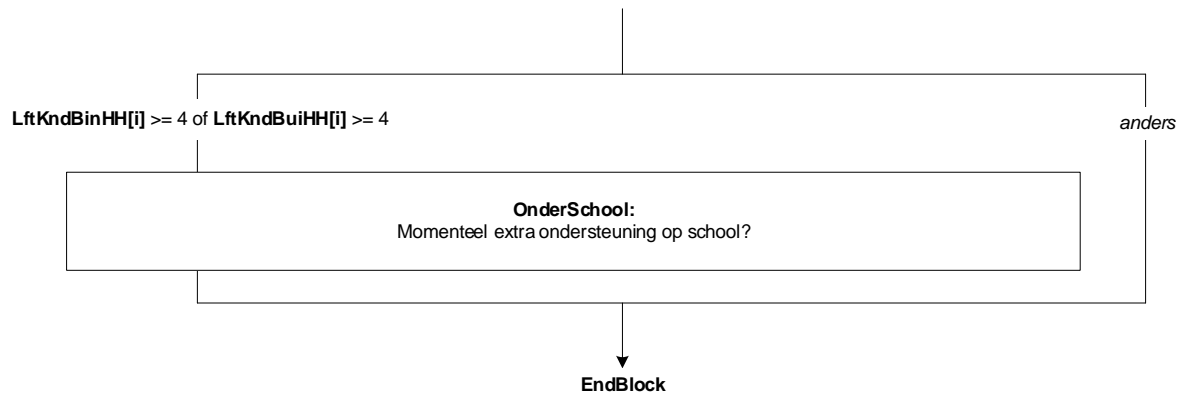

## BLOK [Arbeid] ARBEIDSMARKT

### \*Scherm\*

#### IntroArb

Nu wordt er wat dieper ingegaan op uw arbeidsmarktpositie.  
String[1], EMPTY

#### RedGeenWerk

Waarom heeft u nu geen betaald werk?

>> Meerdere antwoorden mogelijk.<<

SET [ ]

- |  |            |
|--|------------|
| 1. Zorg voor gezin/huishouden of andere zorgtaken      | [Zorg]     |
| 2. Ziekte/ arbeidsongeschikt                           | [ZiekAO]   |
| 3. Opleiding/studie of ben net klaar met school/studie | [OplStud]  |
| 4. VUT/pensioen/hoge leeftijd                          | [VUTPens]  |
| 5. Arbeidsconflict, werk verviel of bezuinigen         | [Bezuinig] |
| 6. Andere reden  | [Ander]    |

#### ZoekWerk

Zoekt u op dit moment naar betaald werk (\$2 voor meer uren)? (\$3 Ook 1 uur per week of een korte periode telt al mee).

TJaNeeDK

### \*Scherm\*

#### BaanHulp

Heeft u @Ain de afgelopen 2 jaar@A ondersteuning gehad bij het zoeken naar werk, zoals het zoeken naar vacatures, het in contact komen met werkgevers of bij het schrijven van sollicitatiebrieven?

- |  |       |
|--|-------|
| 1. Ja  | [Ja]  |
| 2. Nee   | [Nee] |
| 3. Niet van toepassing, ik heb geen werk gezocht | [NVT] |

**Naam blok** = [Arbeid]  
**Mode** = CAWI/CATI/CAPI  
**Blokvoorwaarde** =  $HHB\alpha.Lft < 70$

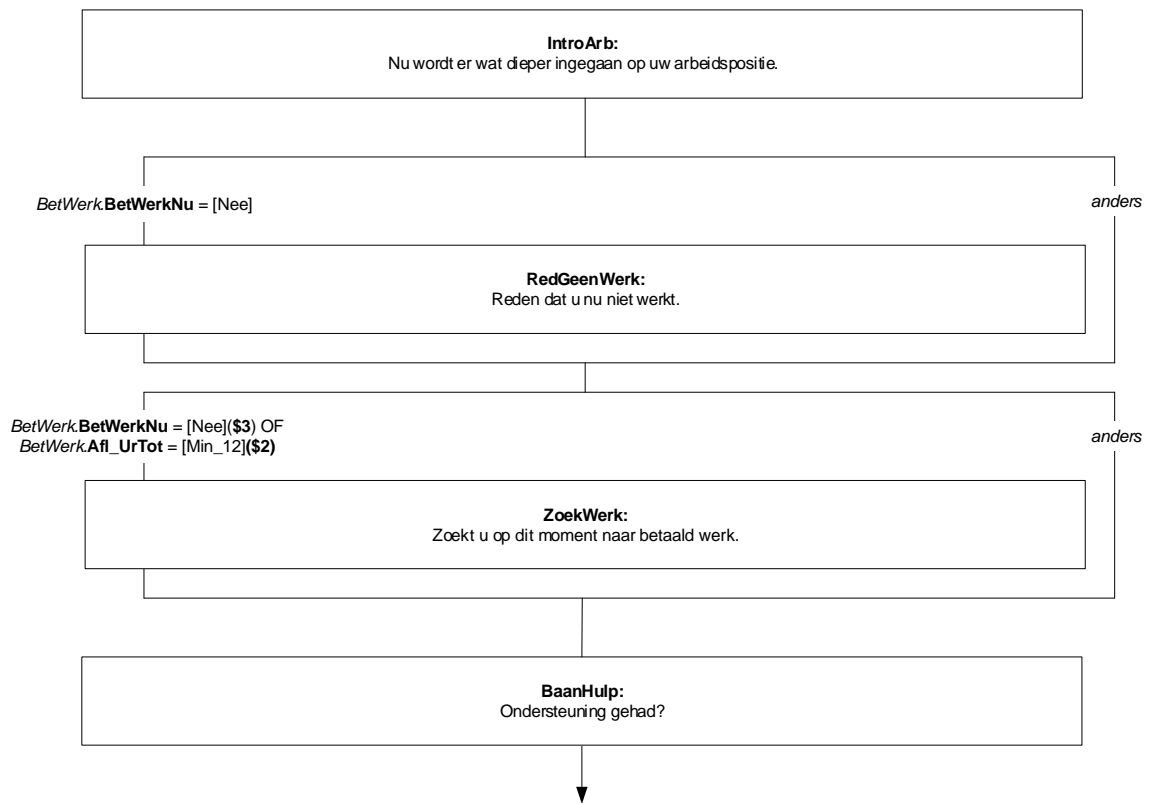

**\*Scherm\***

**BaanWieHulp**

Van wie kreeg u ondersteuning bij het zoeken naar werk?

>> Meerdere antwoorden mogelijk.<<

SET [ ]

- |  |             |
|--|-------------|
| 1. Partner of andere gezinsleden                             | [Gezin]     |
| 2. Overige familieleden                                      | [Familie]   |
| 3. Vrienden, kennissen of buren                              | [Vriend]    |
| 4. Van de sociale dienst, het uuv of een re-integratiebureau | [SocDienst] |
| 5. Iemand anders   | [IemAnd]    |

**BijdrageOnder**

Kunt u met een rapportcijfer van 1 tot en met 10 aangeven in welke mate de ondersteuning volgens u bijdraagt aan het vinden van werk?

Een 1 staat daarbij voor 'geen bijdrage' en een 10 voor 'zeer sterke bijdrage'.

- |                          |         |
|--------------------------|---------|
| 1. Geen bijdrage         | [Een]   |
| 2. 2                     | [Twee]  |
| 3. 3                     | [Drie]  |
| 4. 4                     | [Vier]  |
| 5. 5                     | [Vijf]  |
| 6. 6                     | [Zes]   |
| 7. 7                     | [Zeven] |
| 8. 8                     | [Acht]  |
| 9. 9                     | [Negen] |
| 10. Zeer sterke bijdrage | [Tien]  |

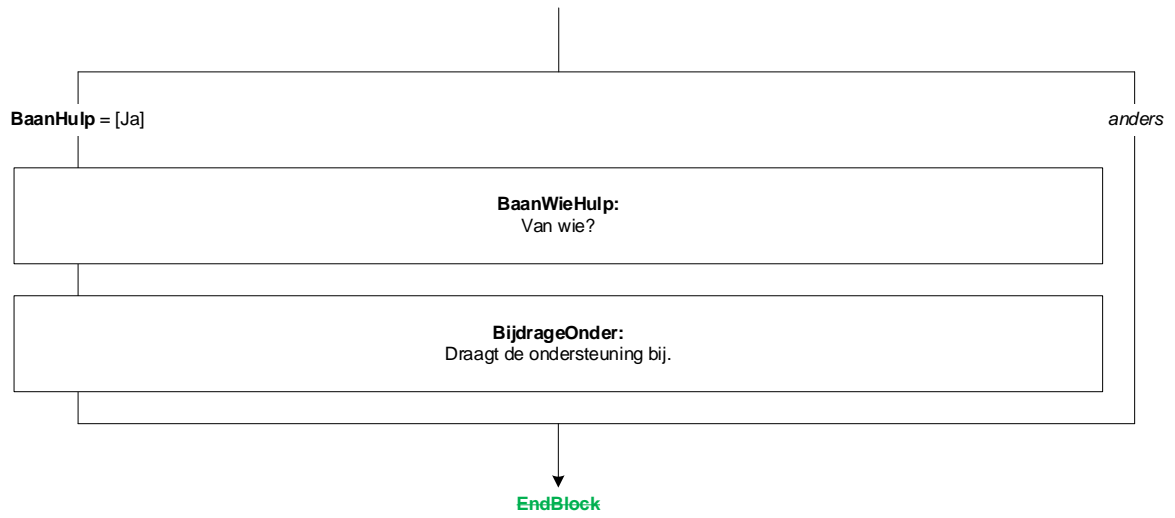

**\*Scherm\***

**Arbeidsbeperking**

In welke mate ervaart u, of ervaarde u in de afgelopen 2 jaar, als gevolg van uw langdurige ziekte, lichamelijke beperking of psychische klacht, belemmeringen bij het werk?

- |                                    |           |
|------------------------------------|-----------|
| 1. Niet                            | [Niet]    |
| 2. In lichte mate                  | [Licht]   |
| 3. In ernstige mate                | [Ernstig] |
| 4. Niet van toepassing (geen werk) | [NVT]     |

**\*Scherm\***

**WerkOnderst**

Krijgt u nu, of kreeg u in de afgelopen 2 jaar, de volgende vormen van ondersteuning?

>> Meerdere antwoorden mogelijk.<<

SET [ ]

- |   |            |
|---|------------|
| 1. Werkplekaanpassing of hulpmiddelen op de werkplek (aanpassingen op een werkplek)                                 | [Aanpas]   |
| 2. Jobcoaching (begeleiding werknemers op de werkvloer, inwerken of een persoonlijk trainingsprogramma maken)       | [Coach]    |
| 3. Loonkostensubsidie of loondispensatie (subsidie voor werkgevers als ze iemand met een uitkering in dienst nemen) | [Subsid]   |
| 4. Werken op proefplaatsing (tijdelijk met behoud van uitkering werken, om te zien of het werk geschikt is)         | [Proef]    |
| 5. Werken in beschut werk   | [Beschut]  |
| 6. Anders   | [Andrs]    |
| 7. Ik krijg of kreeg geen ondersteuning   | [GeenDeze] |

DK

**Harde Controle 1**

Het antwoord 'Ik krijg of kreeg geen ondersteuning' kan niet in combinatie met andere antwoorden. Pas s.v.p. uw antwoord aan.

**WerkOnderstAndrs**

Welke andere vorm van ondersteuning krijgt u of kreeg u?

STRING[255]



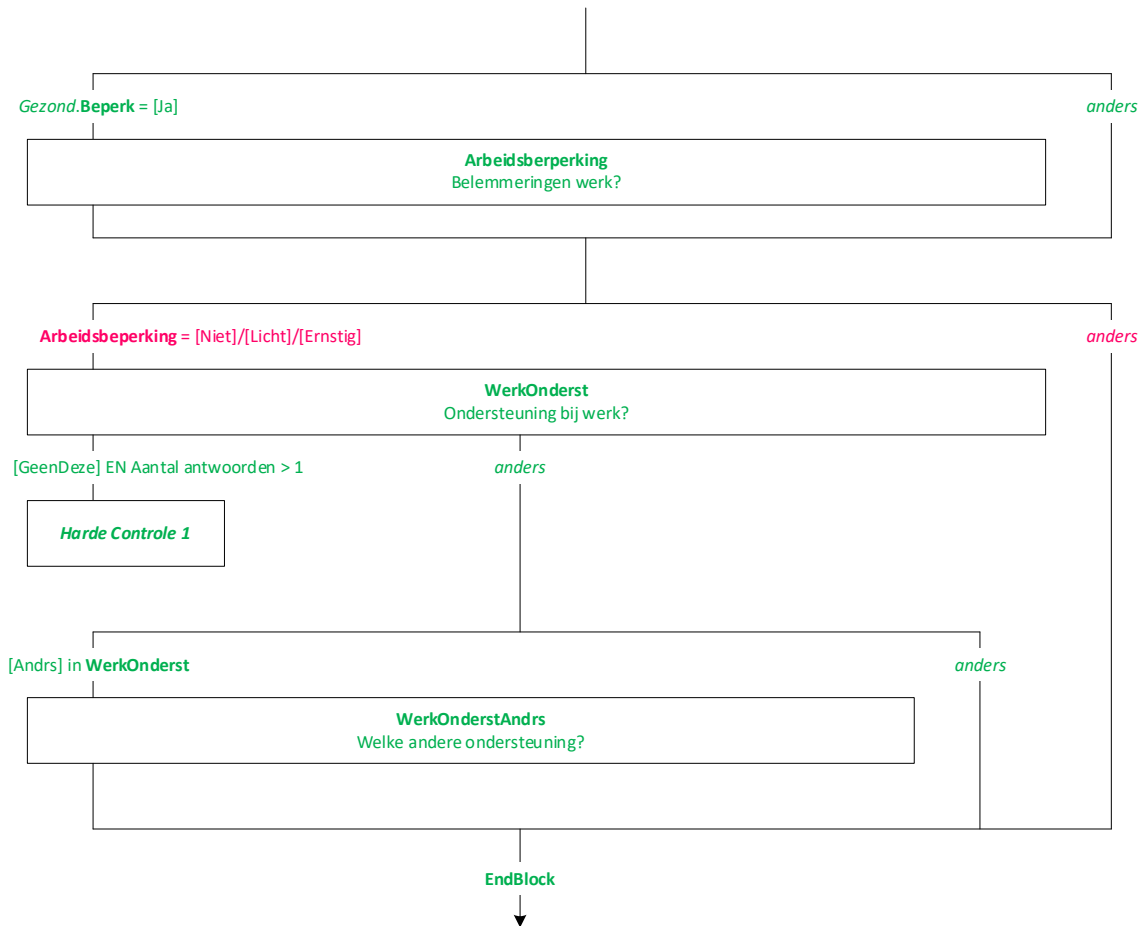

## BLOK [Voorzien] VOORZIENINGEN

**\*Scherm\***

### **IntroVoorzien**

Dan willen we u nog enkele vragen stellen over het wel of niet gebruik maken van bepaalde voorzieningen.

Mensen met beperkingen kunnen in het kader van de wet maatschappelijke ondersteuning (Wmo) gebruik maken van verschillende voorzieningen. Vaak moet u naar de gemeente om deze aan te vragen. De volgende vragen gaan over voorzieningen die u voor uzelf heeft aangevraagd of die u zelf gebruikt.

STRING[1], EMPTY

### **VoorzienGebrA**

Maakt u voor uzelf gebruik van begeleiding, dagbesteding of dagopvang?

[TJaNee]

### **VoorzienGebrD**

Maakt u voor uzelf gebruik van vervoersvoorzieningen voor mensen met beperkingen, zoals een taxipasje, vervoersvergoeding of een vervoermiddel via de Wmo?

[TJaNee]

### **VoorzienGebrE**

Maakt u voor uzelf gebruik van een rolstoel of woningaanpassingen voor mensen met beperkingen?

[TJaNee]

### **VoorzienVerl**

Heeft u @Ain de afgelopen 2 jaar@A één of meer van de zojuist genoemde Wmo-voorzieningen gebruikt?

[TJaNee]

**Naam blok** = [Voorzien]  
**Mode** = CAWI/CATI/CAPI  
**Blokvoorwaarde** = alle respondenten

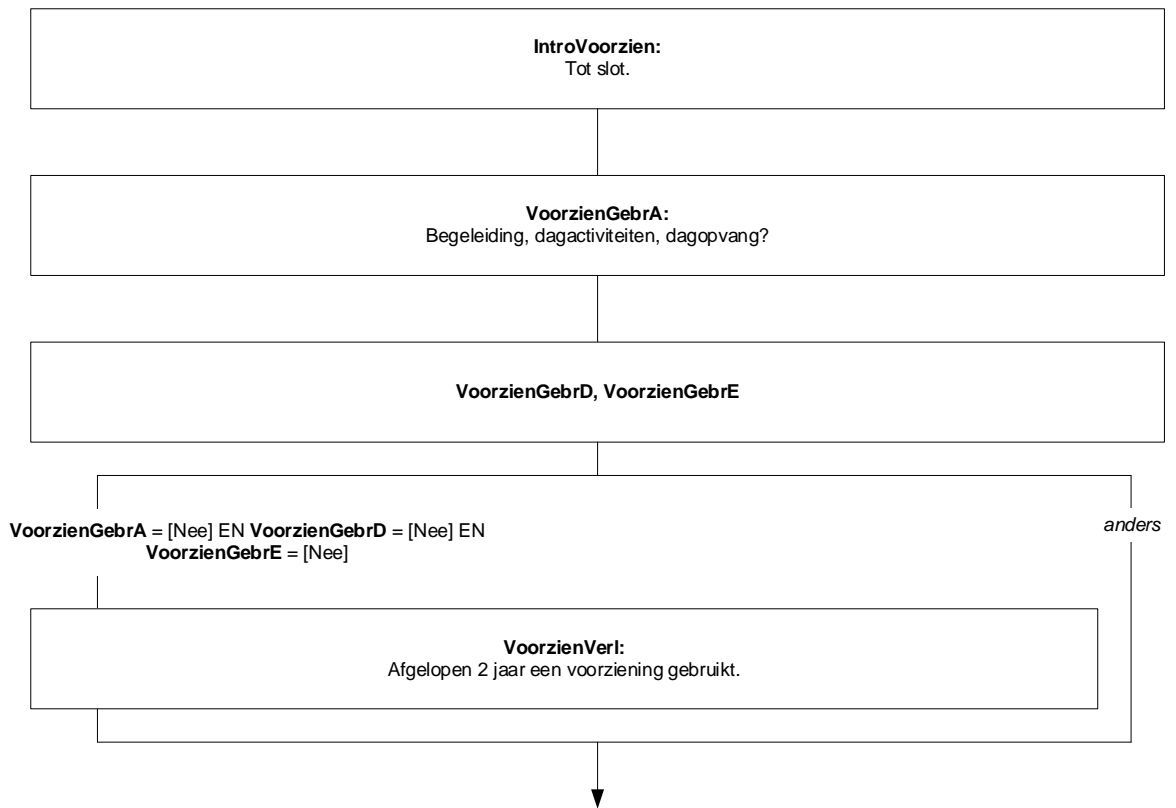

**\*Scherm\***

**VoorzVerbetrA**

Kunt u met een rapportcijfer van 1 tot en met 10 aangeven in welke mate de (\$1: voorziening bijdraagt)(\$2: voorzieningen bijdragen)(\$3: voorzieningen hebben bijgedragen) aan de verbetering van uw situatie in het algemeen?

Een 1 staat daarbij voor 'geen bijdrage' en een 10 voor 'zeer sterke bijdrage'.

[=TBijdrage]

- |                          |         |
|--------------------------|---------|
| 1. Geen bijdrage         | [Een]   |
| 2. 2                     | [Twee]  |
| 3. 3                     | [Drie]  |
| 4. 4                     | [Vier]  |
| 5. 5                     | [Vijf]  |
| 6. 6                     | [Zes]   |
| 7. 7                     | [Zeven] |
| 8. 8                     | [Acht]  |
| 9. 9                     | [Negen] |
| 10. Zeer sterke bijdrage | [Tien]  |
| 11. Niet van toepassing  | [NVT]   |

**VoorzVerbetrB**

Kunt u met een rapportcijfer van 1 tot en met 10 aangeven in welke mate de (\$1: voorziening bijdraagt) (\$2: voorzieningen bijdragen) (\$3: voorzieningen hebben bijgedragen) aan het functioneren van uw (\$4: gezin) (\$5: huishouden)?

Een 1 staat daarbij voor 'geen bijdrage' en een 10 voor 'zeer sterke bijdrage'.

[=TBijdrage]

- |                          |         |
|--------------------------|---------|
| 1. Geen bijdrage         | [Een]   |
| 2. 2                     | [Twee]  |
| 3. 3                     | [Drie]  |
| 4. 4                     | [Vier]  |
| 5. 5                     | [Vijf]  |
| 6. 6                     | [Zes]   |
| 7. 7                     | [Zeven] |
| 8. 8                     | [Acht]  |
| 9. 9                     | [Negen] |
| 10. Zeer sterke bijdrage | [Tien]  |
| 11. Niet van toepassing  | [NVT]   |

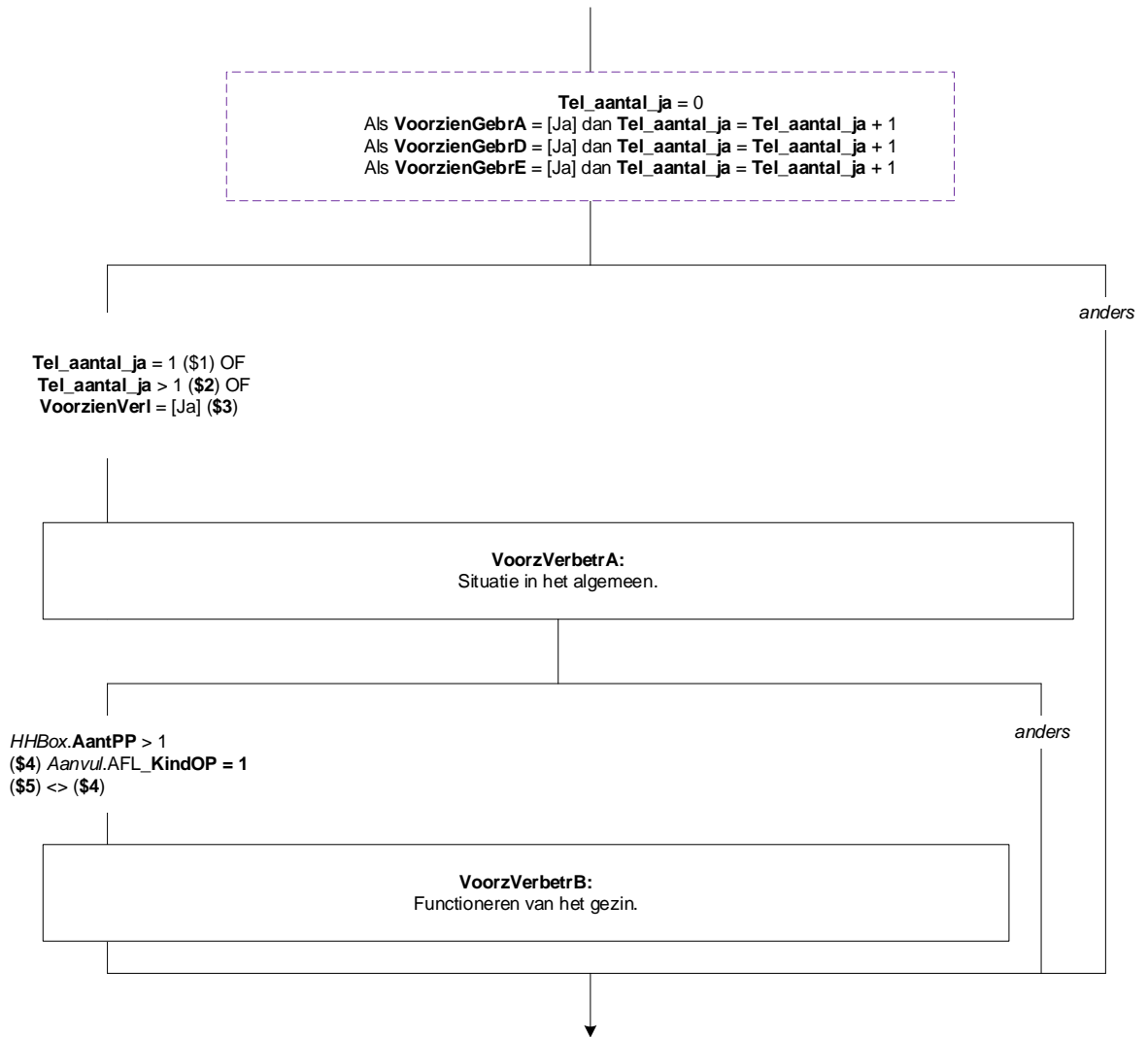

**\*Scherm\***

**VoorzVerbetrC**

Kunt u met een rapportcijfer van 1 tot en met 10 aangeven in welke mate de (\$1: voorziening bijdraagt) (\$2: voorzieningen bijdragen) (\$3: voorzieningen hebben bijgedragen) aan de mate waarin u zich kunt verplaatsen, zowel binnenshuis als buitenshuis?

[=TBijdrage]

11. Niet van toepassing [NVT]

**VoorzVerbetrD**

Kunt u met een rapportcijfer van 1 tot en met 10 aangeven in welke mate de (\$1: voorziening bijdraagt \$2: voorzieningen bijdragen \$3: voorzieningen hebben bijgedragen) aan het ontmoeten van mensen, het onderhouden van sociale contacten of het ondernemen van andere vrijetijdsactiviteiten?

[=TBijdrage]

11. Niet van toepassing [NVT]

**\*Scherm\***

**Maaltijd**

Hoe vaak heeft u @A in de afgelopen 12 maanden@A gebruik gemaakt van een maaltijdvoorziening zoals tafeltje dekje of een buurtrestaurant?

- |   |            |
|---|------------|
| 1. Dagelijks                                      | [Dagelyk]  |
| 2. Minstens 1 keer per week, maar niet dagelijks  | [Wekelyk]  |
| 3. Minstens 1 keer per maand, maar niet wekelijks | [Maandel]  |
| 4. Minder dan 1 keer per maand                    | [Mind1Mnd] |
| 5. Zelden of nooit                                | [ZeldenN]  |

**Maatschap**

Hoe vaak heeft u @A in de afgelopen 12 maanden@A gebruik gemaakt van algemeen maatschappelijk werk?

- |              |           |
|--------------|-----------|
| 1. Eenmalig  | [Eenm]    |
| 2. Af en toe | [AfenToe] |
| 3. Intensief | [Intens]  |
| 4. Nooit     | [Nooit]   |

**\*Scherm\***

**MaatVerbetr**

Kunt u met een rapportcijfer van 1 tot en met 10 aangeven in welke mate algemeen maatschappelijk werk heeft bijgedragen aan de verbetering van uw situatie in het algemeen?

Een 1 staat daarbij voor 'geen bijdrage' en een 10 voor 'zeer sterke bijdrage'.

[=TBijdrage]

- |                          |         |
|--------------------------|---------|
| 1. Geen bijdrage         | [Een]   |
| 2. 2                     | [Twee]  |
| 3. 3                     | [Drie]  |
| 4. 4                     | [Vier]  |
| 5. 5                     | [Vijf]  |
| 6. 6                     | [Zes]   |
| 7. 7                     | [Zeven] |
| 8. 8                     | [Acht]  |
| 9. 9                     | [Negen] |
| 10. Zeer sterke bijdrage | [Tien]  |

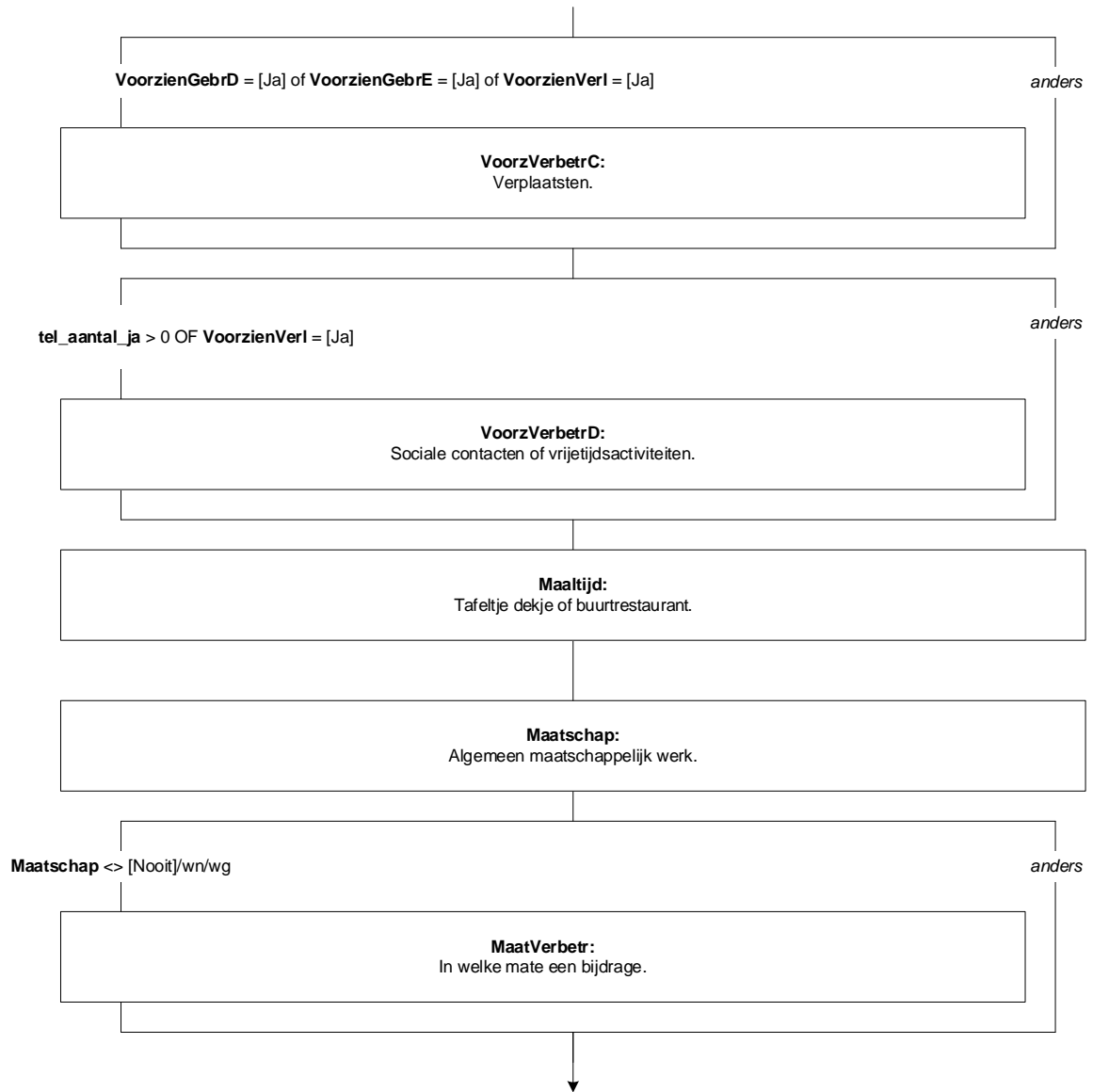

**\*Scherm\***

**Wijkteam**

Om burgers te bereiken en van dienst te zijn werken veel gemeenten tegenwoordig met zogenaamde sociale wijkteams. Heeft u @Ain de afgelopen 12 maanden@A contact gehad met een sociaal wijkteam?

- |  |            |
|--|------------|
| 1. Ja, het eerste contact ging van mij uit | [JaMetMij] |
| 2. Ja, het eerste contact ging van hen uit | [JaMetHen] |
| 3. Nee, ik heb geen contact gehad          | [Nee]      |
| DK   |            |

**\*Scherm\***

**WijkVerbetr**

Kunt u met een rapportcijfer van 1 tot en met 10 aangeven in welke mate deze hulp het sociaal wijkteam heeft bijgedragen aan de verbetering van uw situatie in het algemeen? Een 1 staat daarbij voor 'geen bijdrage' en een 10 voor 'zeer sterke bijdrage'.

[=TBijdrage]

- |                          |         |
|--------------------------|---------|
| 1. Geen bijdrage         | [Een]   |
| 2. 2                     | [Twee]  |
| 3. 3                     | [Drie]  |
| 4. 4                     | [Vier]  |
| 5. 5                     | [Vijf]  |
| 6. 6                     | [Zes]   |
| 7. 7                     | [Zeven] |
| 8. 8                     | [Acht]  |
| 9. 9                     | [Negen] |
| 10. Zeer sterke bijdrage | [Tien]  |

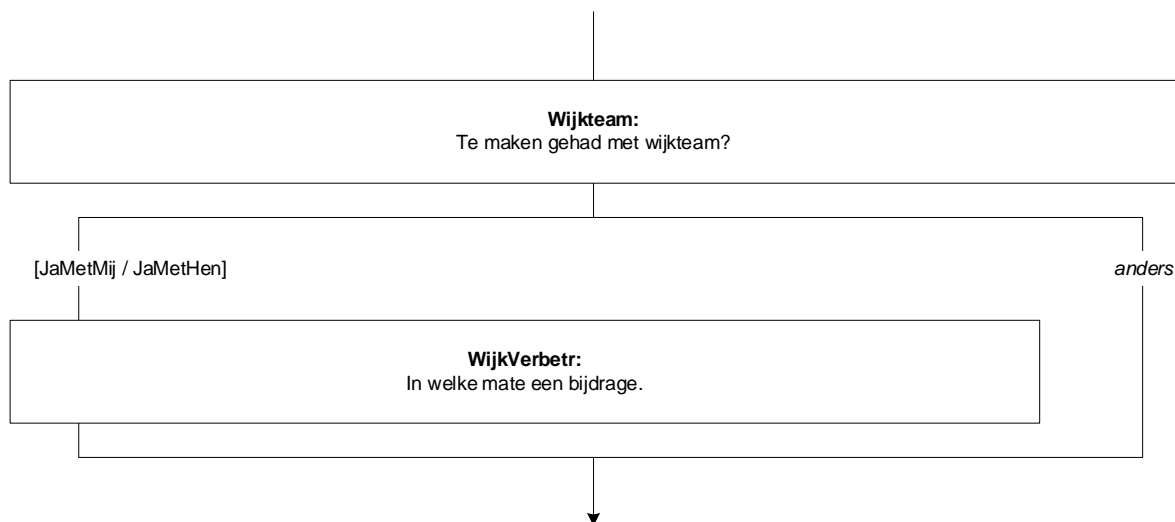

**HulpAlgDoen**

Tot slot nog een algemene vraag over het krijgen van hulp of ondersteuning vanwege problemen in het huishouden, zoals huishoudelijk hulp, begeleiding of vervoervoorzieningen en/of jeugdzorg @Ain de afgelopen 2 jaar@A.



Kunt u met een rapportcijfer van 1 tot en met 10 aangeven in welke mate deze hulp, ondersteuning of voorziening volgens u heeft bijgedragen aan een verbetering in het kunnen doen van de dingen die u wilt doen?

Een 1 staat daarbij voor 'geen bijdrage' en een 10 voor 'zeer sterke bijdrage'.

>> Het gaat hierbij om uw algemene indruk.<<

- |   |         |
|---|---------|
| 1. Geen bijdrage  | [Een]   |
| 2. 2  | [Twee]  |
| 3. 3  | [Drie]  |
| 4. 4  | [Vier]  |
| 5. 5  | [Vijf]  |
| 6. 6  | [Zes]   |
| 7. 7  | [Zeven] |
| 8. 8  | [Acht]  |
| 9. 9  | [Negen] |
| 10. Zeer sterke bijdrage  | [Tien]  |
| 11. Nvt, ik heb in de afgelopen 2 jaar geen hulp of ondersteuning gehad | [NVT]   |

### HulpAlgGezin

Kunt u met een rapportcijfer van 1 tot en met 10 aangeven in welke mate deze hulp, ondersteuning of voorziening volgens u heeft bijgedragen aan een verbetering van het functioneren van uw (\$4: gezin) (\$5: huishouden)?

Een 1 staat daarbij voor 'geen bijdrage' en een 10 voor 'zeer sterke bijdrage'.

- |   |         |
|---|---------|
| 1. Geen bijdrage  | [Een]   |
| 2. 2  | [Twee]  |
| 3. 3  | [Drie]  |
| 4. 4  | [Vier]  |
| 5. 5  | [Vijf]  |
| 6. 6  | [Zes]   |
| 7. 7  | [Zeven] |
| 8. 8  | [Acht]  |
| 9. 9  | [Negen] |
| 10. Zeer sterke bijdrage  | [Tien]  |
| 11. Nvt, ik heb in de afgelopen 2 jaar geen hulp of ondersteuning gehad | [NVT]   |

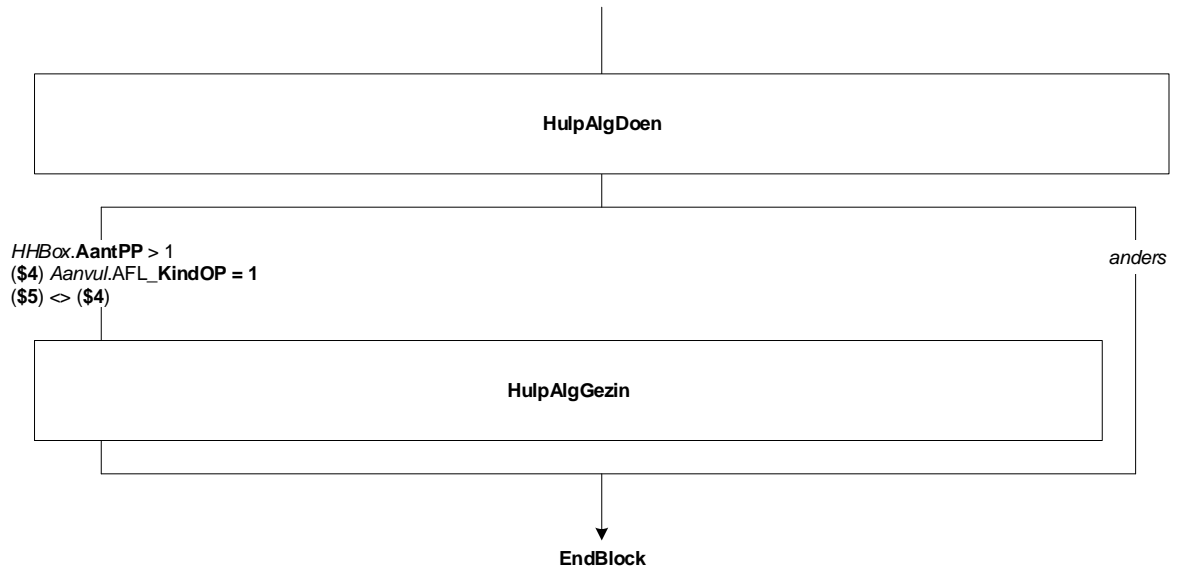

## BLOK [Werving] WERVING EN AFSLUITING

### **\*Scherm\***

#### **Werving**

Dit waren de vragen voor dit onderzoek.

De mogelijkheid bestaat dat het CBS of SCP u in de toekomst nog eens wil benaderen voor een vergelijkbaar onderzoek.

Zou u dat goed vinden?

[TJaNee]

#### **Telnr1**

Op welk telefoonnummer kunnen we u het beste bereiken?

STRING[10]: mask = 10 aaneengesloten cijfers

RF

#### **Harde controle 1**

*Het telefoonnummer is niet volledig (minder dan 10 cijfers).*

#### **Harde controle 2**

*Het eerste cijfer van het telefoonnummer moet 0 zijn.*

#### **Harde controle 3**

*Het telefoonnummer mag alleen uit cijfers bestaan.*

Alle respondenten

Werving

De mogelijkheid bestaat dat we u in de toekomst nogmaals benaderen. Vindt u dat goed?

Werving = [Ja] EN  
NAW.Telefoonnummer1 = empty

Werving = [Ja] EN  
NAW.Telefoonnummer1 <> empty

anders

Telnr1

Op welk telefoonnummer kunnen we u het beste bereiken?

Telnr1 <> 10 karakters

1<sup>ste</sup> cijfer Telnr1 <> 0

Telnr1 <> 10 cijfers

**Harde controle 1**  
Telefoonnummer is niet volledig.

**Harde controle 2**  
Eerste cijfer van telefoonnummer moet 0 zijn

**Harde controle 3**  
Telefoonnummer mag alleen uit cijfers bestaan

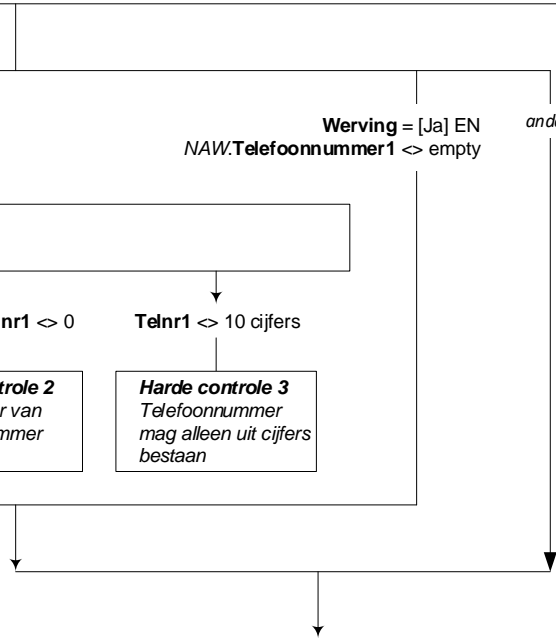

**\*Scherm\***

**Afsluit1**

Voor het onderzoek is het belangrijk dat we weten wie de vragen voor <NAW.Voorletters><NAW.Naam> heeft beantwoord. Is dat:

1. <NAW.Voorletters> <NAW.Naam> zelf [OP\_zelf]
2. <NAW.Voorletters> <NAW.Naam> met behulp van iemand anders [OP\_Proxi]
3. Iemand anders [Proxi]

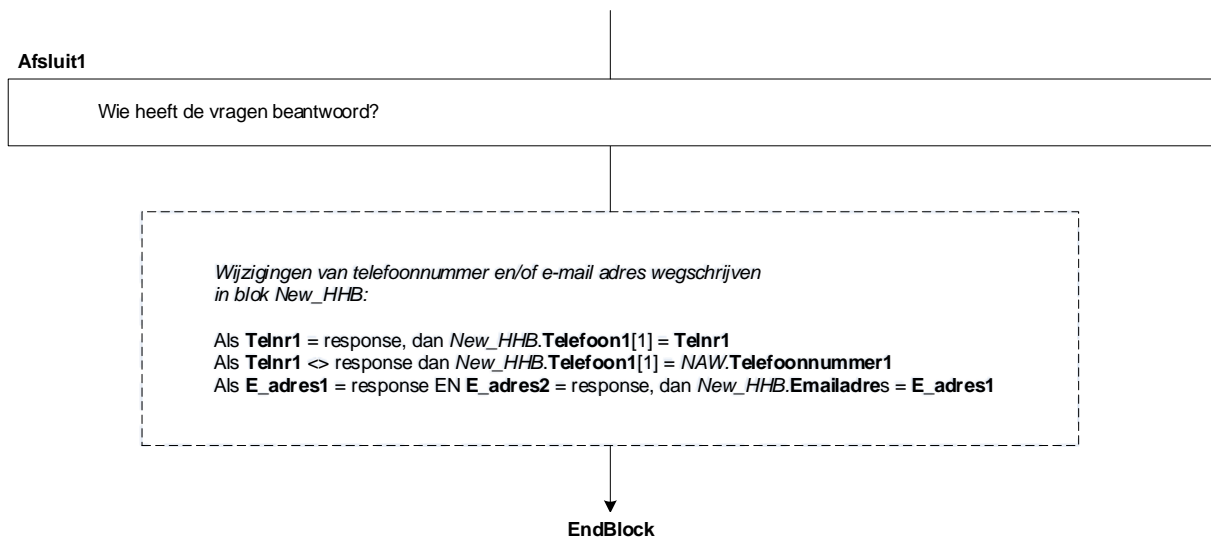

## BLOK [Incentive] INCENTIVE (SB)

### \*Imputaties

Nr	Omschrijving	Code
\$1	Winnaar loterij	Stuur.Winnaar = 1
\$2	Geen winnaar	Stuur.Winnaar = 0

### \*Vraagteksten

{NewPage}

#### Meeloten

<IntroIncentive><sup>2</sup>

Als dank voor het meedoen maakt u kans op <prijs1<sup>3</sup>>!

(\$W: Sommige mensen ontvangen liever geen prijs. Als dit voor u het geval is, kunt u dat hieronder aangeven.

\$T/\$P: STEL VAST: Wil OP kans maken op de prijs?)

1. Ik wil wel kans maken op <prijs2> [Loten]
2. Ik wil geen kans maken op <prijs2> [NietLoten]

NORF

{NewPage}

#### Spannend

(\$1: Wilt u weten of u <prijs2> heeft gewonnen? Druk dan op volgende. U ziet dan direct of u één van de winnaars bent.

\$2: Wilt u weten of u <prijs2> heeft gewonnen? Verzend dan de vragenlijst naar het CBS. Dit doet u door op de knop volgende onderaan dit scherm te klikken, en vervolgens op de knop verzenden op het volgende scherm.

Als u heeft gewonnen, krijgt u een winnaarsbericht direct na het verzenden.

Als er na het verzenden geen winnaarsbericht verschijnt, heeft u helaas niet gewonnen.)

#### Uitslag

(\$P: >>Indien mogelijk, draai de laptop naar OP toe en laat OP de 'Enter'-toets indrukken. OP krijgt dan meteen te zien of OP <prijs2> heeft gewonnen of niet.

\$T: STEL VAST: Dan ga ik nu kijken of u <prijs2> heeft gewonnen.)

>>Toets <1> om verder te gaan.<<

1. Verder [Verder]

NORF

---

<sup>2</sup> Zie blok 'vragenlijstinstellingen' voor de tekst van deze introductie.

<sup>3</sup> Zie blok 'vragenlijstinstellingen' voor de tekst die geïmputeerd moet worden.

**Outtro\_NML**

U heeft aangegeven geen kans te willen maken op <prijs2>. Dan zijn dit alle vragen voor u.

Vergeet niet de vragenlijst naar het CBS te verzenden!

Klik hieronder op de knop 'volgende', u komt dan in het scherm waarin u de vragenlijst naar het CBS kunt verzenden.

Hartelijk dank voor uw medewerking!

**SpannendP**

Wilt u weten of u <prijs2> heeft gewonnen?

Druk dan op 'Enter'. Er verschijnt direct op het scherm of u één van de winnaars bent.

String[1]

NORF, EMPTY

{NewPage}

**Winnaar**

GEFELICITEERD!

U bent de winnaar van <prijs1>!

We zullen <prijs3> zo spoedig mogelijk naar u opsturen. Naar welk adres kunnen we de prijs sturen?

**WinnaarPT**

GEFELICITEERD!

U bent de winnaar van <prijs1>!

(\$P: De medewerker van het CBS zal nu uw contactgegevens met u doornemen.

\$T: Ik zal nu met u uw contactgegevens doornemen.)

String[1]

NORF, EMPTY

**Contro\_Adres**

STEL VAST: Controleer het adres:

<NAW.Straatnaam> <NAW.Huisnr> <NAW.Huisnr\_toev>

<NAW.Postcode\_num><NAW.Postcode\_alfa >

<NAW.Plaatsnaam>

Prijs naar dit adres versturen?

1. Ja, verstuur naar dit adres

[Ja]

2. Nee, verstuur naar ander adres

[Nee]

NORF

**Straat**

Straat: [TStraat]

NORF

**HuisNr**

Huisnummer: [THuisnr]

NORF

**Huisnr\_toev**

Huisnummer toevoeging (bijv. A of bis): [THuisnrTv]

NORF, EMPTY

**Postcode**

Postcode: [TPostcode]

NORF

**Harde controle 1**

De postcode moet uit vier cijfers en 2 letters bestaan

**WoonPlts**

Woonplaats: [TWoonPlts]

NORF

{NewPage}

**E\_adres**

Op welk e-mail adres kunnen we u het beste bereiken?

String[60]

**Harde controle 2 t/m 10**

2. Spaties zijn niet toegestaan.
3. Dubbele quotes ("" ) zijn niet toegestaan.
4. Puntkomma's (;) zijn niet toegestaan.
5. Het @-teken ontbreekt.
6. Er mag maar één @-teken voorkomen.
7. Het @-teken mag niet als eerste teken voorkomen.
8. Er moet minstens één punt (.) voorkomen na het @-teken.
9. Een punt (.) mag niet direct aansluiten op het @-teken of een andere punt.
10. Er moeten nog minimaal 2 tekens voorkomen ná de laatste punt (.)



**ContrlTel1**

STEL VAST: Is het onderstaande telefoonnummer correct?

Telnr: <NAW.Telefoonnummer1>

[TJaNee]

NORF

**TelNr1**

Op welk telefoonnummer kunnen we u het beste bereiken?

[TTelnr]

NORF

**Harde controle 11**

*Het telefoonnummer is niet volledig (minder dan 10 cijfers).*

**Harde controle 12**

*Het eerste cijfer van het telefoonnummer moet 0 zijn.*

**Harde controle 13**

*Het telefoonnummer mag alleen uit cijfers bestaan.*

**Outtro**

Vergeet niet de vragenlijst naar het CBS te verzenden!

Klik hieronder op de knop 'volgende', u komt dan in het scherm waarin u de vragenlijst naar het CBS kunt verzenden.

Hartelijk dank voor uw medewerking!

**NietWin**

(\$T: STEL VAST:) Helaas. U heeft geen <prijs4> gewonnen.

(\$P: De medewerker van het CBS zal dit gesprek nu afronden.)

1. Verder

[Verder]

NORF



Blok Incentive [Incent]

Mode = CAWI, CATI, CAPI  
 Blokkvoorwaarde = Geen  
 Blokkattributen = NODK, RF, NO EMPTY

